AWAS

a) Bahaya Kepada Manusia: Berbahaya jika terminum. Elakkan daripada terhidu wasap atau kabus semburan. Elakkan daripada terkena kulit atau mata. Ketika mengendalikan produk ini, **JANGAN** makan, minum atau merokok. Selepas mengendalikan produk ini, tutup bekas racun dengan rapat dan simpan di tempat berkunci yang mempunyai peredaran udara yang baik, kering dan dingin. Cuci alat penyembur sebersih-bersihnya selepas menggunakannya. Pastikan mandi sebersih-bersihnya menggunakan sabun dan air yang banyak.
Pakaian dan Alat Perlindungan: Ketika mengendalikan produk ini, pastikan pakai pakaian pelindung diri (PPE) berpiawaian termasuk sarung tangan, gogal, kasut getah, penutup muka dan alat pernafasan (respirator).

b) Bahaya Pada Alam Sekitar: Produk ini adalah berbahaya pada organisma akuatik, ikan dan lebah. **JANGAN** cemarkan kolam, sungai atau saliran air dan **JANGAN** sembur semasa lebah aktif mencari makanan.

TANDA KERACUNAN

Gatal-gatal pada mata, hidung, kerongkong dan kulit. Pendedahan yang berlebihan menyebabkan hilang kawalan gerakan dan gaya berjalan yang luar biasa.

RAWATAN KECEMASAN

Tanggalkan pakaian yang terkena racun. Jika terkena pada kulit, basuh dengan menggunakan sabun dan air. Jika terkena pada mata, bersihkan dengan menggunakan air bersih yang banyak selama sekurang-kurangnya 15 minit. Jika tertelan, ikhtiarkan supaya pesakit itu muntah dengan menjolok jari ke dalam kerongkong selepas diberi minum air. **JANGAN** beri apa-apa melalui mulut dan **JANGAN** ikhtiarkan pesakit itu muntah jika dia tidak sedar. Dapatkan rawatan perubatan dengan segera.

RAWATAN PERUBATAN

Rawatan hendaklah mengikut tanda sakit. Jika tertelan, lakukan kurasan gaster dengan berhati-hati untuk mencegah penyedutan.

RAWATAN PERUBATAN

Treatment is symptomatic. If swallowed, perform gastric lavage with care to prevent aspiration.

ALPHACIDE 1.5 SC*

RACUN SERANGGA / INSECTICIDE
PEKATAN AMPAIAN (SC)

UNTUK DIKENDALIKAN OLEH ORANG YANG TERLATIH SAHAJA

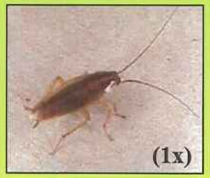

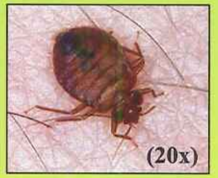

Perawis Aktif: alpha-cypermethrin ....1.5% w/w
Perawis Lengai: ....98.5% w/w

No. Pendaftaran : LRMP. R1/8604 Kandungan Bersih : 1 liter

Tarikh Mengilang :

Didaftarkan oleh :

Bright Resource Technology Sdn. Bhd. (517165-A)
No. 11-2, Jalan Meranti SD 13/4,
Bandar Sri Damansara, 52200 Kuala Lumpur, Malaysia.
Tel.: 03-6272 1678 Faks: 03-6272 9528

Jika berlaku **KERACUNAN**, sila hubungi:
PUSAT RACUN NEGARA - 1-800-88-8099 (waktu pejabat)
- 012-430 9499 (lepas waktu pejabat)

BACA LABEL SEBELUM GUNA

GONCANG SEBELUM GUNA / SHAKE WELL BEFORE USE

** Trademark of Bright Resource Technology Sdn. Bhd.*

ALPHACIDE 1.5 SC* ialah sejenis racun serangga daripada kumpulan pyrethroid. Ia bertindak secara sentuhan dan keracunan perut.

ATURAN PENGGUNAAN
Penggunaan tidak mengikut label adalah satu kesalahan.

Kawasan / Tempat	Serangga	Kadar Racun 10 Liter Air
Kesihatan Awam - Rumah - Pejabat - Kilang - Ladang ternakan	Lipas *(Blattella germanica)*	160 ml
	Lalat *(Musca domestica)*	160 ml
	Nyamuk *(Culex quinquefasciatus)*	160 ml
Rumah, Pejabat, Hotel	Pijat / Bed bugs *(Cimex lectularius)*	200 ml

Catatan

*Ulangi (jika perlu) selepas **30 hari**. Disyor menggunakan alat penyembur tekanan pada kadar 1 liter isipadu semburan bagi setiap 20 m^2. **JANGAN** guna penyembur kabus.

Panduan Membancuh

Disyor menggunakan alat penyembur galas bernozel "fan-jet" saiz 5/64". Isikan tangki setengah penuh dengan air bersih. Campurkan **ALPHACIDE 1.5 SC*** secukupnya mengikut syor yang ditetapkan dalam jadual sukatan dan bancuh. Seterusnya tambah baki air bersih yang diperlukan dan kacau. Jangan guna pada kadar yang lebih tinggi dari yang disyorkan. Jangan simpan baki bancuhan **ALPHACIDE 1.5 SC*** di dalam tangki alat penyembur.

Panduan Menyembur

Jangan sembur pada/berhampiran dengan makanan/tempat penyediaan makanan termasuk makanan ternakan.

Tempoh Dilarang Masuk Semula Kawasan Rawatan (REI): 12 jam

BILAS BEKAS KOSONG TIGA (3) KALI SEBELUM MELUPUSKANNYA. JANGAN GUNAKAN BEKAS RACUN UNTUK MENYIMPAN MAKANAN.

EMPTY PESTICIDE CONTAINER SHOULD BE TRIPLE RINSED BEFORE DISPOSAL. DO NOT USE EMPTY PESTICIDE CONTAINER TO STORE FOODSTUFF.

勿貯藏在靠近食品或
兒童所接觸的地方

KEEP AWAY FROM
FOODSTUFF AND CHILDREN

KELAS IV

JAUHKAN DARIPADA
MAKANAN DAN KANAK-KANAK

உணவுகள் மற்றும் குழந்தை
களுக்கு அருகில் வைக்காதீர்