

DETRAL 2.5 EC ialah sejenis racun serangga yang mengandungi perawis aktif daripada kumpulan 'pyrethroid' yang bertindak secara sentuhan dan keracunan perut. **ATURAN PENGGUNAAN**- Penggunaan tidak mengikut label adalah satu kesalahan di bawah Akta Racun Makhluk Perosak 1974.

Kegunaan	Serangga Perosak	Kadar Racun Bagi Setiap 1 Liter Air	Isipadu semburan	Catatan
Kesihatan Awam (Public Health)	Lalat/House fly (<i>Musca domestica</i>)	5 ml (1:200)	1 liter/10m ²	Tempoh berkesanannya ialah 28 hari.
	Nyamuk/Mosquito (<i>Culex quinquefasciatus</i>)			

Catatan: *Tempoh rawatan semula adalah bergantung kepada jenis permukaan dan keadaan sekeliling. Disyorkan menggunakan alat penyembur tekanan pada kadar 1 liter isipadu semburan bagi setiap 10m². Jangan guna penyembur kabus.

Panduan Membancuh

Disyorkan menggunakan alat penyembur gelas. Isikan tangki setengah penuh dengan air bersih. Campurkan **DETRAL 2.5 EC** secukupnya mengikut syor yang ditetapkan dalam jadual sukatan dan bancuh. Seterusnya tambah baki air bersih yang diperlukan dan kacau. Jangan guna kadar lebih tinggi daripada yang disyorkan. Jangan simpan baki bancuhan **DETRAL 2.5 EC** di dalam tangki alat penyembur.

Panduan Menyembur

Jangan sembur pada atau berhampiran dengan makanan atau tempat penyediaan makanan termasuk makanan ternakan.

BILAS BEKAS KOSONG TIGA(3) KALI SEBELUM MELUPUSKANNYA. JANGAN GUNAKAN BEKAS RACUN UNTUK MENYIMPAN MAKANAN.

EMPTY PESTICIDE CONTAINER SHOULD BE TRIPLE RINSED BEFORE DISPOSAL. DO NOT USE EMPTY PESTICIDE CONTAINER TO STORE FOODSTUFF.

DETRAL 2.5 EC

PEKATAN TEREMULSI (EC)

RACUN SERANGGA / INSECTICIDE

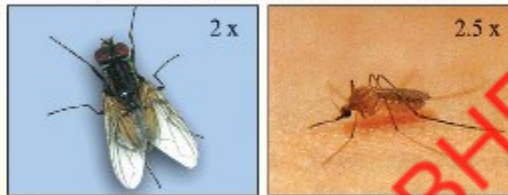

Lalat

Nyamuk

UNTUK DIKENDALIKAN OLEH ORANG YANG TERLATIH SAHAJA

Perawis Aktif: deltamethrin2.5% w/w

Perawis Lengai:97.5% w/w

No. Pendaftaran : LRMP. RI/6182 Kandungan Bersih : 1 liter

Tarikh Mengilang :

Didaftarkan oleh:



Bright Resource Technology Sdn. Bhd. (517165-A)
No. 11-2, Jalan Meranti SD 13/4,
Bandar Sri Damansara, 52200 Kuala Lumpur, Malaysia.
Tel : 03-6272 1678 Faks: 03-6272 9528

Jika berlaku **KERACUNAN**, sila hubungi:

PUSAT RACUN NEGARA - 1-800-88-8099 (waktu pejabat)

- 012-430 9499 (lepas waktu pejabat)

BACA LABEL SEBELUM GUNA



AWAS

- a) **Bahaya Kepada Manusia:** Berbahaya jika terminum. Elakkan daripada tertidur wasap atau kabus semburan. Elakkan daripada terkena kulit atau mata. Ketika mengendalikan produk ini, **JANGAN** makan, minum atau merokok. Selepas mengendalikan produk ini, pastikan tutup bekas racun dengan rapat dan simpan di tempat berkunci yang mempunyai peredaran udara yang baik, kering dan dingin. Cuci alat penyembur sebersih-bersihnya selepas menggunakannya. Pastikan mandi sebersih-bersihnya menggunakan sabun dan air yang banyak.
- Pakaian dan Alat Perlindungan:** Ketika mengendalikan produk ini, pastikan pakai pakaian pelindung diri (PPE) berpiawai termasuk sarung tangan, gogal, kasut getah, penutup muka dan alat pemaifasan.
- b) **Bahaya Pada Alam Sekitar:** Produk ini adalah berbahaya pada organisma akuatik, ikan dan lebah. **JANGAN** cemarkan kolam, sungai atau saliran air dan **JANGAN** sembur semasa lebah aktif mencari makanan.

TANDA KERACUNAN

Gatal-gatal pada mata, hidung kerongkong dan kulit.

RAWATAN KECEMASAN

Tanggalkan pakaian yang terkena racun. Jika terkena pada kulit, basuh dengan menggunakan sabun dan air. Jika terkena pada mata, bersihkan dengan menggunakan air bersih yang banyak selama sekurang-kurangnya 15 minit. Jika tertelan, **JANGAN** ikhtiarkan pesakit itu muntah. Dapatkan rawatan perubatan dengan segera.

RAWATAN PERUBATAN

Rawatan hendaklah mengikut tanda sakit. Jika tertelan, lakukan kurasan gaster.

MEDICAL TREATMENT

Treatment is symptomatic. If swallowed, perform gastric lavage.

勿貯藏在靠近食品或兒童所接觸的地方

KEEP AWAY FROM FOODSTUFF AND CHILDREN

KELAS IV

JAUHKAN DARIPADA MAKANAN DAN KANAK-KANAK

உணவுகள் மற்றும் குழந்தைகளுக்கு அருகில் வைக்காதீர்