

HEALTH

A-Life Beyond Critical Care

Health Screening  
Benefit & Yearly  
Cash Bonus

with

AIA Vitality

# COMPLETE HEALTHCARE THAT PREVENTS, PROTECTS, AND SUPPORTS



# A closer look at the benefits

## Comprehensive Critical Illness Protection

Be covered for a total of 180 conditions under this plan which includes Early, Intermediate and Advanced Stage Critical Illnesses.



You will receive a lump sum payment of 100% of your coverage amount when you are diagnosed with an Early, Intermediate or Advanced Stage Critical Illness.

## Total Health Solution

Prevention and early detection of an illness is key to treatment and recovery. A Health Screening Benefit<sup>1</sup> will be available every 2 years to encourage you to get your health checked regularly. The reimbursement limit of the Health Screening Benefit depends on your AIA Vitality Status every 2 years.

AIA Vitality Status	Platinum	Gold	Silver	Bronze
Health Screening Benefit (biennially)	RM600	RM500	RM300	RM300

In the unfortunate event that you are diagnosed with a covered critical illness, the Recovery Support Benefit<sup>2</sup> will be available to support your recovery process where you will be reimbursed for medications, consultations, follow up tests and screenings as well as rehabilitation therapies post critical illness treatment.

## Yearly Cash Bonus

To reward you for staying healthy, a Yearly Cash Bonus<sup>3</sup> will be paid to you starting from the end of the 1<sup>st</sup> policy year and every year thereafter depending on your AIA Vitality Status.

AIA Vitality Status	Platinum	Gold	Silver	Bronze
Yearly Cash Bonus (as % of Annualised Premiums Paid <sup>4</sup> )	20%	10%	0%	0%

<sup>1</sup> Health Screening Benefit is applicable for AIA Vitality members with A-Life Beyond Critical Care coverage amount of RM100,000 and above.

<sup>2</sup> Recovery Support Benefit allows for reimbursement of up to 5% of the coverage amount for a year after the approval of a full critical illness claim.

<sup>3</sup> Yearly Cash Bonus is applicable for AIA Vitality members only. The Yearly Cash Bonus will be pro-rated based on the days where the Insured's AIA Vitality membership is active in the last policy year.

<sup>4</sup> Annualised Premiums Paid refers to the amount you are required to pay and have already paid in a policy year for A-Life Beyond Critical Care and A-Plus Beyond Advance Care including any loading premium paid.



## Coverage Beyond Financial Protection

Other than supporting you financially, we also want to make sure that you have the best chance of getting the correct diagnosis and medical treatment available to you. With our Personal Medical Case Management<sup>5</sup> (PMCM) Service, you will receive:

- Access to the world's leading specialists
- Review and re-evaluate your medical condition
- Medical recommendation based on reviewed diagnosis
- Ongoing guidance and support
- 24/7 hotline (excluding public holidays) in English, Bahasa Malaysia and Mandarin

This benefit is administered by our service provider, Medix Medical Services Asia Limited (Medix).

## Be Rewarded for Staying Healthy

When your plan matures at the age of 80, a guaranteed maturity benefit<sup>6</sup> of up to 150% of the total premiums that you have paid for this policy (excluding any loading) will be paid to you so that you can celebrate this significant milestone in your life.

## Enhancing Your Plan with an Optional Benefit

You can enhance your plan by adding the optional benefit, A-Plus Beyond Advance Care. A-Plus Beyond Advance Care provides a lump sum benefit of 100% of the coverage amount upon diagnosis of any one of the 75 advanced stage critical illnesses<sup>7</sup> so that you can receive the best treatment.

## A-Life Beyond Critical Care at a Glance

Benefits	Description
<b>Critical Illness Benefit</b>	Higher of <b>100% of the coverage amount or basic cash value</b> upon diagnosis of Early/ Intermediate/ Advanced Critical Illness <sup>7</sup>
<b>Health Management Benefits</b>	
<b>Health Screening Benefit<sup>8</sup></b> (every 2 policy years after 1 <sup>st</sup> policy anniversary)	Reimbursement up to: AIA Vitality Platinum Status: <b>RM600</b> every 2 years AIA Vitality Gold Status: <b>RM500</b> every 2 years AIA Vitality Silver Status: <b>RM300</b> every 2 years AIA Vitality Bronze Status: <b>RM300</b> every 2 years
<b>Recovery Support Benefit<sup>9</sup></b>	<b>5% of the coverage amount for a year</b> , reimbursable for: <ul style="list-style-type: none"> <li>• Medications;</li> <li>• Consultations;</li> <li>• Follow up tests and screenings; and</li> <li>• Rehabilitation therapies.</li> </ul>
<b>Yearly Cash Bonus<sup>10</sup></b>	AIA Vitality Platinum Status: <b>20%</b> of Annualised Basic Premiums Paid <sup>11</sup> AIA Vitality Gold Status: <b>10%</b> of Annualised Basic Premiums Paid AIA Vitality Silver Status: 0% of Annualised Basic Premiums Paid AIA Vitality Bronze Status: 0% of Annualised Basic Premiums Paid
<b>Guaranteed Maturity Benefit<sup>6</sup></b>	Entry age below 40 years old: <b>150%</b> of Total Basic Premiums Paid <sup>12</sup> Entry age 40 years old and above: <b>100%</b> of Total Basic Premiums Paid
<b>Compassionate Benefit</b>	Higher of <b>10% of the coverage amount or basic cash value</b>
<b>Personal Medical Case Management (PMCM) Service<sup>5</sup></b>	<ul style="list-style-type: none"> <li>• Access to the world's leading specialists</li> <li>• Review and re-evaluate your medical condition</li> <li>• Offer medical recommendation based on reviewed diagnosis</li> <li>• Ongoing guidance and support</li> <li>• 24/7 hotline (excluding public holidays) in English, Bahasa Malaysia and Mandarin</li> </ul>

## A-Plus Beyond Advance Care at a Glance

Benefits	Description
<b>Advanced Critical Illness Benefit<sup>7</sup></b>	Higher of <b>100% of the coverage amount or rider cash value</b>
<b>Yearly Cash Bonus<sup>10</sup></b>	AIA Vitality Platinum Status: <b>20%</b> of Annualised Rider Premiums Paid <sup>11</sup> AIA Vitality Gold Status: <b>10%</b> of Annualised Rider Premiums Paid AIA Vitality Silver Status: 0% of Annualised Rider Premiums Paid AIA Vitality Bronze Status: 0% of Annualised Rider Premiums Paid
<b>Guaranteed Maturity Benefit<sup>6</sup></b>	Entry age below 40 years old: <b>150%</b> of Total Rider Premiums Paid <sup>12</sup> Entry age 40 years old and above: <b>100%</b> of Total Rider Premiums Paid

<sup>5</sup> PMCM service is available for Insureds with A-Life Beyond Critical Care coverage amount of RM100,000 and above.

<sup>6</sup> Provided that the critical illness benefit has not been fully paid out.

<sup>7</sup> Except for Angioplasty and Other Invasive Treatment where the coverage amount payable for this claim shall be limited to 10% of the coverage amount or RM25,000, whichever is lower.

<sup>8</sup> Health Screening Benefit is applicable for AIA Vitality members with A-Life Beyond Critical Care coverage amount of RM100,000 and above.

<sup>9</sup> We shall only reimburse reasonable and customary charges on eligible expenses.

<sup>10</sup> Yearly Cash Bonus is applicable for AIA Vitality members only.

<sup>11</sup> Annualised Basic/Rider Premiums Paid refers to the amount you are required to pay and have already paid in a policy year for A-Life Beyond Critical Care or A-Plus Beyond Advance Care respectively including any loading premium paid.

<sup>12</sup> Total Basic/Rider Premiums Paid refers to the total amount that you are required to pay and have already paid for A-Life Beyond Critical Care or A-Plus Beyond Advance Care respectively throughout its duration excluding any loading premium paid.

# 76 Categories of Illnesses Covered under A-Life Beyond Critical Care

## BRAIN

- Stroke
- Coma
- Brain Tumour
- Encephalitis
- Brain Surgery
- Bacterial Meningitis
- Head Trauma
- Parkinson's Disease
- Alzheimer's Disease/Severe Dementia
- Multiple Sclerosis
- Creutzfeldt-Jakob Disease (Mad Cow Disease)
- Apallic Syndrome
- Cerebral Aneurysm Requiring Brain Surgery
- Cerebral Metastasis
- Severe Epilepsy

## HEART

- Heart Attack
- Coronary Artery By-Pass Surgery
- Serious Coronary Artery Disease
- Heart Valve Surgery
- Surgery To Aorta
- Cardiomyopathy
- Eisenmenger's Syndrome
- Infective Endocarditis
- Severe Pulmonary Fibrosis
- Angioplasty And Other Invasive Treatment For Coronary Artery Disease
- Rheumatic Fever With Heart Valve Disorders
- Primary Pulmonary Arterial Hypertension

## LUNG

- Chronic Lung Disease
- Respiratory Diphteria Requiring Mechanical Ventilation

## LIVER

- Liver Disease
- Fulminant Viral Hepatitis
- Chronic Autoimmune Hepatitis
- Wilson's Disease

## KIDNEY & STOMACH

- Kidney Failure
- Medullary Cystic Disease
- Systemic Lupus Erythematosus
- Chronic Adrenal Insufficiency
- Severe Relapsing Pancreatitis
- Severe Relapsing Nephrotic Syndrome
- Pheochromocytoma Requiring Surgery
- Crohn's Disease
- Haemolytic Uremic Syndrome
- Resection Of The Whole Small Intestine
- Severe Ulcerative Colitis

## MUSCLES

- Motor Neuron Disease
- Muscular Dystrophy
- Poliomyelitis
- Severe Rheumatoid Arthritis
- Myasthenia Gravis
- Progressive Muscular Atrophy
- Progressive Supranuclear Palsy
- Osteogenesis Imperfecta
- Accidental Fracture Of Spinal Column
- Multiple Root Avulsions Of Brachial Plexus
- Surgery For Idiopathic Scoliosis

## OTHERS

- Cancer
- Intensive Care
- Loss Of Sight
- Loss Of Hearing
- Loss Of Speech
- Loss Of Limbs
- Paralysis Of Limbs
- Loss Of Independent Existence
- Terminal Illness
- Major Organ/ Bone Marrow Transplant
- Burns
- Blood Transfusion
- Rabies
- Generalised Tetanus
- Ebola Hemorrhagic Fever
- Progressive Scleroderma
- Meningeal Tuberculosis
- Necrotizing Fasciitis
- Aplastic Anemia
- Elephantiasis
- Full-Blown AIDS

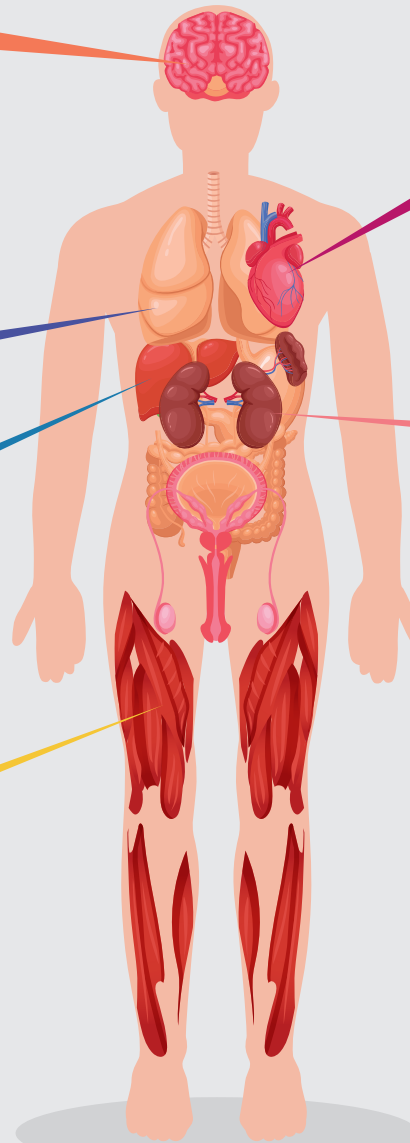

## How does A-Life Beyond Critical Care work?



John, a 30-year old male non-smoker is looking for a critical illness plan that provides early stage critical illness coverage as he already has other plans with high coverage amount for advanced stage critical illness. He purchases A-Life Beyond Critical Care (ALBCC) with a coverage amount of RM100,000 and joins AIA Vitality and has Gold Status throughout his policy.

### WHAT JOHN WILL PAY



Annual Premium for ALBCC  
**RM2,466**

### WHAT JOHN WILL RECEIVE



Health Screening Benefit  
**Reimbursement up to RM500 every 2 years**



Yearly Cash Bonus  
**RM247 annually**



Diagnosis of Early/ Intermediate/ Advanced Critical Illness  
**Higher of RM100,000 or ALBCC Cash Value**



**mediX** PMCM Service



Recovery Support Benefit  
**RM5,000 for 1 year**



Compassionate Benefit  
**Higher of RM10,000 or ALBCC Cash Value**



Maturity Benefit  
**RM184,950**

### IF THERE ARE NO CRITICAL ILLNESS CLAIMS UNTIL MATURITY

Total Premiums Paid (50 years)  
**RM123,300**

Total Benefits Received  
**RM209,780**

- Maturity Benefit = **RM184,950**
- Total Health Screening Benefit = **RM12,500**
- Total Yearly Cash Bonus = **RM12,330**

### IF THERE IS ANY CRITICAL ILLNESS CLAIM PRIOR TO MATURITY

Diagnosis of Early Critical Illness



Year 4

Recovery Support and PMCM service benefits available for 1 year



Year 5

Compassionate Benefit



Until age 80

A-Life Beyond Critical Care

No premium shall be payable and policy remain in force to cover Compassionate Benefit after 100% payout for critical illness

WHAT JOHN WILL GET

RM100,000

RM5,000 + PMCM service

RM10,000



Mike, a 30-year old male non-smoker is looking for a critical illness plan that provides early to advanced stage critical illnesses coverage as he does not have any critical illness plan. He purchases A-Life Beyond Critical Care (ALBCC) with a coverage amount of RM100,000 and optional benefit A-Plus Beyond Advance Care (APBAC) with a coverage amount of RM100,000. He also joins AIA Vitality and has Gold Status throughout his policy.

WHAT MIKE WILL PAY

Annual Premium for ALBCC  
**RM2,466**

Annual Premium for APBAC  
**RM1,109**

WHAT MIKE WILL RECEIVE

- Health Screening Benefit  
**Reimbursement up to RM500 every 2 years**
- Yearly Cash Bonus  
**RM358 annually**
- Diagnosis of Early/ Intermediate/ Advanced Critical Illness  
**Higher of RM100,000 or ALBCC Cash Value**
- Diagnosis of Advanced CI  
**Higher of RM100,000 or APBAC Cash Value**
- medix PMCM Service
- Recovery Support Benefit  
**RM5,000 for 1 year**
- Compassionate Benefit  
**Higher of RM10,000 or ALBCC Cash Value**
- Maturity Benefit  
**RM268,125**

IF THERE ARE NO CRITICAL ILLNESS CLAIMS UNTIL MATURITY

Total Premiums Paid (50 years)  
**RM178,750**

Total Benefits Received  
**RM298,500**

- Maturity Benefit = **RM268,125**
- Total Health Screening Benefit = **RM12,500**
- Total Yearly Cash Bonus = **RM17,875**

IF THERE IS ANY CRITICAL ILLNESS CLAIM PRIOR TO MATURITY

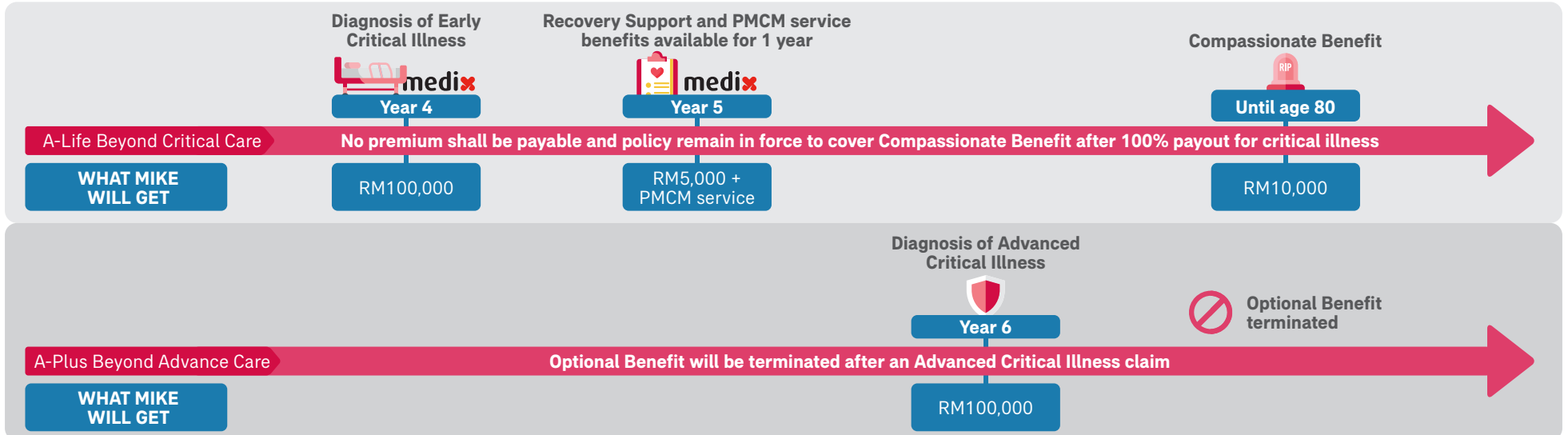

# Frequently asked questions

**Q: What is A-Life Beyond Critical Care?**

A: A-Life Beyond Critical Care is a non-participating plan which covers you until the age of 80.

This plan provides comprehensive critical illness coverage for 180 conditions. They are broken down into 65 Early Stage Critical Illnesses, 40 Intermediate Stage Critical Illnesses and 75 Advanced Stage Critical Illnesses. Apart from that, this plan also provides Health Management Benefits, Yearly Cash Bonus, Personal Medical Case Management service, a Guaranteed Maturity Benefit, and a Compassionate Benefit.

**Q: Who is eligible to buy A-Life Beyond Critical Care and A-Plus Beyond Advance Care?**

A: A-Life Beyond Critical Care and A-Plus Beyond Advance Care are available to individuals aged between 16 to 60 years old.

**Q: What is the coverage period for A-Life Beyond Critical Care and A-Plus Beyond Advance Care?**

A: A-Life Beyond Critical Care and A-Plus Beyond Advance Care covers you until the age of 80.

**Q: What is the minimum coverage amount for A-Life Beyond Critical Care and A-Plus Beyond Advance Care that I can purchase?**

A: The minimum coverage amount for A-Life Beyond Critical Care and A-Plus Beyond Advance Care is RM20,000.

**Q: Will my premium increase as my age increases?**

A: The premium rates are level and based on your age when the plan is issued.

**Q: Are the premiums for A-Life Beyond Critical Care and A-Plus Beyond Advance Care guaranteed?**

A: The premiums for this plan are not guaranteed and the Company reserves the right to revise the premium rates by giving the policyholders 3 months written notice.

**Q: What are the fees or charges that I have to pay?**

A: There are no fees and charges other than the premium amount.

**Q: Are the premiums paid for A-Life Beyond Critical Care eligible for income tax relief?**

A: Yes, the premiums paid for this plan may qualify you for a personal tax relief, subject to the final decision of the Inland Revenue Board of Malaysia.

**Q: What are the major exclusions for A-Life Beyond Critical Care and A-Plus Beyond Advance Care?**

A: **Exclusions for A-Life Beyond Critical Care**

1. Any illness or surgery other than a diagnosis of or surgery for a defined Critical Illness Event;
2. The signs or symptoms of the Critical Illness Event defined under Advanced Stage is manifested prior to or:
  - a) within sixty (60) days for Cancer, Heart Attack, Coronary Artery By-Pass Surgery, Serious Coronary Artery Disease, and Angioplasty and Other Invasive Treatments for Coronary Artery Disease; or
  - b) within thirty (30) days for all other Critical Illness Events defined under Advanced Stage; from the Issue Date or Commencement Date of the policy, whichever is later;
3. The signs or symptoms of the Critical Illness Event defined under Early Stage or Intermediate Stage, is manifested prior to or within sixty (60) days from the Issue Date or Commencement Date of the policy, whichever is later;

4. The Critical Illness Event arises directly or indirectly from a Pre-Existing Condition as defined, which existed prior to the Issue Date or Commencement Date of the policy, whichever is later;
5. The Critical Illness Event in the presence of any Acquired Immune Deficiency Syndrome (AIDS) or Human Immunodeficiency Virus (HIV) infection. We reserve the right to require the Insured to undergo a blood test for HIV as a condition precedent to acceptance of any claim. The exception is when Full-blown AIDS, HIV Infection Due To Assault, HIV Infection Due To Blood Transfusion, HIV Infection Due To Organ Transplant, and Occupationally Acquired HIV Infection as defined in the policy. For the purpose of this plan,
  - a) the definition of AIDS shall be that used by the World Health Organization in 1987, or any subsequent revision by the World Health Organization of that definition; and
  - b) infection shall be deemed to have occurred where blood or other relevant test(s) indicate in Our opinion either the presence of any HIV or Antibodies to such a Virus;
6. Any Critical Illness Event which was diagnosed due, directly or indirectly, to a congenital defect or disease, which was manifested or was diagnosed before the Insured attains seventeen (17) years of age;
7. Any Critical Illness Event which was caused by a self-inflicted injury;
8. Any Critical Illness Event resulting directly from alcohol or drug abuse; or
9. The Insured did not survive for at least fifteen (15) days after the diagnosis of a Critical Illness Event.

**Exclusions for A-Plus Beyond Advance Care**

1. Any illness or surgery other than a defined Critical Illness or Covered Surgery;
2. The signs or symptoms of the Critical Illness or Covered Surgery that is manifested prior to or:
  - i) within sixty (60) days for Cancer, Heart Attack, Coronary Artery By-Pass Surgery, Serious Coronary Artery Disease, and Angioplasty and Other Invasive Treatments for Coronary Artery Disease; or
  - ii) within thirty (30) days for all other Critical Illnesses or Covered Surgeries;from the Issue Date or Commencement Date of the policy, whichever is later;
3. Any Pre-existing Conditions prior to the Issue Date or Commencement Date of the policy, whichever is later;
4. The Critical Illness or Covered Surgery in the presence of any Acquired Immune Deficiency Syndrome (AIDS) or Human Immunodeficiency Virus (HIV) infection. We reserve the right to require the Insured to undergo a blood test for HIV as a condition precedent to any acceptance of any claim. The exception is when Full-blown AIDS, HIV Infection Due To Blood Transfusion, and Occupationally Acquired HIV Infection. For the purpose of this plan:
  - i) The definition of AIDS shall be that used by the World Health Organization in 1987, or any subsequent revision by the World Health Organization of that definition.
  - ii) Infection shall be deemed to have occurred where blood or other relevant test(s) indicate in Our opinion either the presence of any HIV or Antibodies to such a Virus.
5. Any of the Critical Illnesses or Covered Surgeries which was due, directly or indirectly, to a congenital defect or disease which has manifested or was diagnosed before the Insured attains seventeen (17) years of age;
6. Any of the Critical Illnesses or Covered Surgeries which was caused by a self-inflicted injury;
7. Any of the Critical Illnesses or Covered Surgeries resulting directly from alcohol or drug abuse; or
8. The Insured did not survive for at least fifteen (15) days after the diagnosis of the Critical Illness or undergoing of the Covered Surgery.

# For your attention

1. You should satisfy yourself that this plan will best serve your needs and that the premium payable under this policy is an amount you can afford.
2. If you terminate this policy in the early years, you may get back less than the amount you have paid. However, if this policy is cancelled within the 15-day free look period, the full premium less medical expenses (if any) will be refunded.
3. Your basic plan, A-Life Beyond Critical Care and optional benefit, A-Plus Beyond Advance Care (if attached), may not have any guaranteed cash value until after 3 years of premiums have been paid in full. There will no longer be any cash value for the basic plan or optional benefit after the Critical Illness Benefit has been fully paid out under A-Life Beyond Critical Care or A-Plus Beyond Advance Care respectively.
4. The 1<sup>st</sup> Health Screening Benefit is available after 12 months from the policy date. The subsequent Health Screening Benefit will be available every 2 years thereafter. For Insureds who join as an AIA Vitality member after the first policy anniversary, this benefit will be pro-rated based on the remaining days left for the biennial period.
5. There will be a survival period of 15 days for A-Life Beyond Critical Care and A-Plus Beyond Advance Care.
6. You are advised to refer to the sales illustration for further information.
7. This plan does not cover death due to suicide within 1 year from the Issue Date or Commencement Date of this policy, whichever is later. Please refer to the policy contract for the full details of the exclusions.
8. Premium payments can be made annually, half-yearly, quarterly or monthly.
9. If you cease paying premiums, cash values (if any) would be utilised to pay future premiums.
10. You should ensure that important information regarding this plan is disclosed to you and you understand the information disclosed. If there is ambiguity, you should seek clarification from the Company.
11. Should you require additional information about medical and health insurance, you may also refer to the insurance info booklet on 'Medical & Health Insurance' available at all our branches or you can obtain a copy from your AIA Life Planner or visit [www.insuranceinfo.com.my](http://www.insuranceinfo.com.my).
12. It may not be advantageous to switch from one health plan to another, as you may be subject to new underwriting requirements, full waiting period and any applicable period for the exclusion of specific illnesses/ pre-existing conditions of the new plan.
13. Please note that premiums paid by business organisations are subject to the applicable tax imposed by the Government of Malaysia at the prevailing rate.

**This brochure contains only a brief description of the product and is not exhaustive. It is recommended that you request for a copy of the AIA Sales Illustration and Product Disclosure Sheet to know more about this product. For a detailed explanation of its benefits, exclusions, terms and conditions, please refer to the policy contract.**

## Appendix

List of covered conditions under critical illness benefit of A-Life Beyond Critical Care

No.	Category	Early Critical Illness	Intermediate Critical Illness	Advanced Critical Illness
1	Cancer	<ul style="list-style-type: none"> <li>• Carcinoma in situ; or</li> <li>• Early Prostate Cancer; or</li> <li>• Early Thyroid Cancer; or</li> <li>• Early Bladder Cancer; or</li> <li>• Early Chronic Lymphocytic Leukaemia; or</li> <li>• Early Melanoma; or</li> <li>• Gastro-intestinal Stromal Cancer</li> </ul>	<ul style="list-style-type: none"> <li>• Carcinoma in situ and Other Early Cancers of Specified Organs Treated with Radical Surgery</li> </ul>	<ul style="list-style-type: none"> <li>• Cancer – of specified severity and does not cover very early cancers</li> </ul>
2	Stroke	<ul style="list-style-type: none"> <li>• Brain Aneurysm Surgery; or</li> <li>• Cerebral Shunt Insertion</li> </ul>	<ul style="list-style-type: none"> <li>• Carotid Artery Surgery</li> </ul>	<ul style="list-style-type: none"> <li>• Stroke – resulting in permanent neurological deficit with persisting clinical symptoms</li> </ul>
3	Heart Attack	<ul style="list-style-type: none"> <li>• Cardiac Pacemaker Insertion</li> </ul>	<ul style="list-style-type: none"> <li>• Cardiac Defibrillator Insertion</li> </ul>	<ul style="list-style-type: none"> <li>• Heart Attack – of specified severity</li> </ul>
4	Serious Coronary Artery Disease	<ul style="list-style-type: none"> <li>• Early Coronary Artery Disease</li> </ul>	<ul style="list-style-type: none"> <li>• Other Coronary Artery Disease</li> </ul>	<ul style="list-style-type: none"> <li>• Serious Coronary Artery Disease</li> </ul>
5	Coronary Artery By-Pass Surgery	<ul style="list-style-type: none"> <li>• Pericardectomy; or</li> <li>• Transmyocardial Laser Therapy</li> </ul>	<ul style="list-style-type: none"> <li>• Minimally Invasive Direct Coronary Artery Bypass Grafting (MIDCAB)</li> </ul>	<ul style="list-style-type: none"> <li>• Coronary Artery By-Pass Surgery</li> </ul>
6	Heart Valve Surgery	<ul style="list-style-type: none"> <li>• Percutaneous Valvuloplasty</li> </ul>	<ul style="list-style-type: none"> <li>• Percutaneous Valve Replacement</li> </ul>	<ul style="list-style-type: none"> <li>• Heart Valve Surgery</li> </ul>
7	Cardiomyopathy	<ul style="list-style-type: none"> <li>• Hypertrophic Cardiomyopathy</li> </ul>	<ul style="list-style-type: none"> <li>• Constrictive Pericarditis with Surgery</li> </ul>	<ul style="list-style-type: none"> <li>• Cardiomyopathy – of specified severity</li> </ul>
8	Surgery to Aorta	<ul style="list-style-type: none"> <li>• Large Asymptomatic Aortic Aneurysm</li> </ul>	<ul style="list-style-type: none"> <li>• Minimally Invasive Surgery to Aorta</li> </ul>	<ul style="list-style-type: none"> <li>• Surgery to Aorta</li> </ul>
9	Primary Pulmonary Arterial Hypertension	<ul style="list-style-type: none"> <li>• Early Primary Pulmonary Arterial Hypertension</li> </ul>	<ul style="list-style-type: none"> <li>• Secondary Pulmonary Arterial Hypertension</li> </ul>	<ul style="list-style-type: none"> <li>• Primary Pulmonary Arterial Hypertension – of specified severity</li> </ul>
10	Chronic Lung Disease	<ul style="list-style-type: none"> <li>• Severe Asthma; or</li> <li>• Insertion of a Vena Cava filter</li> </ul>	<ul style="list-style-type: none"> <li>• Surgical Removal of One Lung</li> </ul>	<ul style="list-style-type: none"> <li>• End-Stage Lung Disease</li> </ul>
11	Liver Disease	<ul style="list-style-type: none"> <li>• Liver Surgery</li> </ul>	<ul style="list-style-type: none"> <li>• Liver Cirrhosis</li> </ul>	<ul style="list-style-type: none"> <li>• End-Stage Liver Failure</li> </ul>
12	Major Organ / Bone Marrow Transplant	<ul style="list-style-type: none"> <li>• Small Bowel Transplant; or</li> <li>• Corneal Transplant</li> </ul>	<ul style="list-style-type: none"> <li>• Major Organ / Bone Marrow Transplant (on the waiting list)</li> </ul>	<ul style="list-style-type: none"> <li>• Major Organ / Bone Marrow Transplant</li> </ul>
13	Parkinson's Disease	<ul style="list-style-type: none"> <li>• Early Parkinson's Disease</li> </ul>	<ul style="list-style-type: none"> <li>• Moderately Severe Parkinson's Disease</li> </ul>	<ul style="list-style-type: none"> <li>• Parkinson's Disease – resulting in permanent inability to perform Activities of Daily Living</li> </ul>
14	Alzheimer's Disease / Severe Dementia	<ul style="list-style-type: none"> <li>• Early Alzheimer's Disease</li> </ul>	<ul style="list-style-type: none"> <li>• Moderately Severe Alzheimer's Disease</li> </ul>	<ul style="list-style-type: none"> <li>• Alzheimer's Disease / Severe Dementia</li> </ul>



No.	Category	Early Critical Illness	Intermediate Critical Illness	Advanced Critical Illness
15	Coma	• Coma for 48 hours	• Coma for 72 hours	• Coma – resulting in permanent neurological deficit with persisting clinical symptoms
16	Loss of Sight	• Loss of Sight in One Eye	• Retinitis Pigmentosa; or • Optic Nerve Atrophy	• Blindness – Permanent and Irreversible
17	Loss of Hearing	• Partial Loss of Hearing; or • Cavernous Sinus Thrombosis Surgery	• Cochlear Implant Surgery	• Deafness – Permanent and Irreversible
18	Kidney Failure	• Surgical Removal of One Kidney	• Chronic Kidney Disease	• Kidney Failure – requiring dialysis or kidney transplant
19	Blood Transfusion	• Occupationally Acquired Hepatitis B or C; or • HIV Infection Due To Assault	• HIV Infection Due To Organ Transplant	• HIV Infection Due To Blood Transfusion • Occupationally Acquired Human Immunodeficiency Virus (HIV) Infection
20	Aplastic Anaemia	• Reversible Aplastic Anaemia	• Nil	• Chronic Aplastic Anaemia – resulting in permanent Bone Marrow Failure
21	Bacterial Meningitis	• Bacterial Meningitis with Full Recovery	• Moderately Severe Bacterial Meningitis	• Bacterial Meningitis – resulting in permanent inability to perform Activities of Daily Living
22	Brain Surgery	• Surgery for Subdural Haematoma	• Removal of Brain Tumour via Trans Sphenoidal Route	• Brain Surgery
23	Brain Tumour	• Surgical Excision of a Spinal Meningioma	• Surgical Removal of Pituitary Tumour via Trans Sphenoidal Hypophysectomy	• Benign Brain Tumour – of specified severity
24	Encephalitis	• Encephalitis with Full Recovery	• Mild Encephalitis	• Encephalitis – resulting in permanent inability to perform Activities of Daily Living
25	Head Trauma	• Facial Reconstructive Surgery; or • Cervical Spinal Cord Injury Due To Accident	• Mild Head Trauma	• Major Head Trauma – resulting in permanent inability to perform Activities of Daily Living
26	Loss of Speech	• Loss of Speech (other than injury or illness to the vocal cords)	• Permanent (or Temporary) Tracheostomy	• Loss of Speech
27	Medullary Cystic Disease	• Chronic Glomerulonephritis	• Nil	• Medullary Cystic Disease
28	Loss of Independent Existence	• Loss of Fingers	• Early Loss of Independent Existence	• Loss of Independent Existence

No.	Category	Early Critical Illness	Intermediate Critical Illness	Advanced Critical Illness
29	Burns	• Mild Severe Burns	• Moderately Severe Burns	• Third Degree Burns – of specified severity
30	Fulminant Viral Hepatitis	• Biliary Tract Reconstruction Surgery	• Chronic Primary Sclerosing Cholangitis	• Fulminant Viral Hepatitis
31	Multiple Sclerosis	• Early Multiple Sclerosis	• Nil	• Multiple Sclerosis
32	Muscular Dystrophy	• Spinal Cord Disease or Injury resulting in Bowel and Bladder Dysfunction	• Moderately Severe Muscular Dystrophy	• Muscular Dystrophy
33	Paralysis of Limbs	• Loss of Use of One Limb	• Loss of Use of One Limb and Loss of Sight in One Eye	• Paralysis of Limbs
34	Systemic Lupus Erythematosus	• Less Severe Systemic Lupus Erythematosus	• Nil	• Systemic Lupus Erythematosus with Severe Kidney Complications
35	Eisenmenger's Syndrome	• Less Severe Eisenmenger's Syndrome	• Nil	• Severe Eisenmenger's Syndrome
36	Infective Endocarditis	• Moderately Severe Infective Endocarditis	• Nil	• Infective Endocarditis
37	Poliomyelitis	• Peripheral Neuropathy	• Moderate Poliomyelitis	• Poliomyelitis
38	Progressive Scleroderma	• Early Progressive Scleroderma	• Progressive Scleroderma with CREST Syndrome	• Progressive Scleroderma
39	Severe Rheumatoid Arthritis	• Mild Rheumatoid Arthritis	• Moderately Severe Rheumatoid Arthritis	• Chronic Rheumatoid Arthritis
40	Crohn's Disease	• Chronic Crohn's Disease	• Nil	• Severe Crohn's Disease
41	Severe Ulcerative Colitis	• Chronic Ulcerative Colitis • Acute Ulcerative Colitis	• Nil	• Ulcerative Colitis with Total Colectomy
42	Myasthenia Gravis	• Less Severe Myasthenia Gravis	• Nil	• Myasthenia Gravis
43	Progressive Muscular Atrophy	• Less Severe Progressive Muscular Atrophy	• Nil	• Progressive Muscular Atrophy
44	Progressive Supranuclear Palsy	• Early Progressive Supranuclear Palsy	• Nil	• Progressive Supranuclear Palsy
45	Chronic Adrenal Insufficiency	• Adrenalectomy for Adrenal Adenoma	• Nil	• Chronic Adrenal Insufficiency
46	Osteogenesis Imperfecta	• Osteoporosis with Fractures	• Severe Osteoporosis with Fractures	• Osteogenesis Imperfecta
47	Meningeal Tuberculosis	• Tuberculous Myelitis	• Nil	• Meningeal Tuberculosis
48	Intensive Care	• Intensive Care - requiring mechanical ventilation for 5 days	• Nil	• Intensive Care - requiring mechanical ventilation for 10 days

No.	Category	Early Critical Illness	Intermediate Critical Illness	Advanced Critical Illness
49	Apallic Syndrome	• Akinetic Mutism	• Locked In Syndrome	• Apallic Syndrome
50	Chronic Autoimmune Hepatitis	• Early Chronic Autoimmune Hepatitis	• Nil	• Chronic Autoimmune Hepatitis
51	Chronic Relapsing Pancreatitis	• Acute Necrotic Pancreatitis	• Moderately Chronic Relapsing Pancreatitis	• Chronic Relapsing Pancreatitis
52	Severe Epilepsy	• Nil	• Severe Epilepsy	• Nil
53	Accidental Fracture of Spinal Column	• Nil	• Accidental Fracture of Spinal Column	• Nil
54	Motor Neuron Disease	• Nil	• Early Motor Neuron Disease	• Motor Neuron Disease – permanent neurological deficit with persisting clinical symptoms
55	Terminal Illness	• Nil	• Nil	• Terminal Illness
56	Angioplasty and Other Invasive Treatments for Coronary Artery Disease	• Nil	• Nil	• Angioplasty and Other Invasive Treatments for Coronary Artery Disease
57	Full-blown AIDS	• Nil	• Nil	• Full-blown AIDS
58	Surgery for Idiopathic Scoliosis	• Nil	• Nil	• Surgery for Idiopathic Scoliosis
59	Elephantiasis	• Nil	• Nil	• Elephantiasis
60	Cerebral Metastasis	• Nil	• Nil	• Cerebral Metastasis
61	Creutzfeldt – Jakob Disease (Mad Cow Disease)	• Nil	• Nil	• Creutzfeldt-Jakob Disease (Mad Cow Disease)
62	Ebola Hemorrhagic Fever	• Nil	• Nil	• Ebola Hemorrhagic Fever
63	Pheochromocytoma requiring surgery	• Nil	• Nil	• Pheochromocytoma requiring surgery
64	Severe Relapsing Nephrotic Syndrome	• Nil	• Nil	• Severe Relapsing Nephrotic Syndrome
65	Wilson's Disease	• Nil	• Nil	• Wilson's Disease
66	Haemolytic Uremic Syndrome	• Nil	• Nil	• Haemolytic Uremic Syndrome

No.	Category	Early Critical Illness	Intermediate Critical Illness	Advanced Critical Illness
67	Necrotising Fasciitis	• Nil	• Nil	• Necrotising Fasciitis
68	Respiratory Diphtheria requiring mechanical ventilation	• Nil	• Nil	• Respiratory Diphtheria requiring mechanical ventilation
69	Loss of limb(s)	• Nil	• Nil	• Loss of limb(s)
70	Cerebral Aneurysm Requiring Brain Surgery	• Nil	• Nil	• Cerebral Aneurysm Requiring Brain Surgery
71	Multiple Root Avulsions of Brachial Plexus	• Nil	• Nil	• Multiple Root Avulsions of Brachial Plexus
72	Rheumatic Fever with Heart Valve Disorders	• Nil	• Nil	• Rheumatic Fever with Heart Valve Disorders
73	Resection of the whole small intestine (duodenum, jejunum and ileum)	• Nil	• Nil	• Resection of the whole small intestine (duodenum, jejunum and ileum)
74	Severe Pulmonary Fibrosis	• Nil	• Nil	• Severe Pulmonary Fibrosis
75	Rabies	• Nil	• Nil	• Rabies
76	Generalized Tetanus	• Nil	• Nil	• Generalized Tetanus

# Meneliti manfaat-manfaatnya

## Perlindungan Penyakit Kritikal Komprehensif

Dapatkan perlindungan untuk sebanyak 180 keadaan di bawah pelan ini yang merangkumi Penyakit Kritikal Peringkat Awal, Pertengahan, dan Lanjutan.



Anda akan menerima pembayaran sekaligus 100% dari jumlah perlindungan anda apabila anda didiagnosis menghidapi Penyakit Kritikal Peringkat Awal, Pertengahan atau Lanjutan.

## Penyelesaian Kesihatan Menyeluruh

Pencegahan dan pengesanan awal penyakit adalah kunci untuk rawatan dan pemulihan. Manfaat Pemeriksaan Kesihatan<sup>1</sup> akan diberikan setiap 2 tahun untuk mendorong anda untuk menjalankan pemeriksaan kesihatan secara berkala. Had pembayaran balik Manfaat Pemeriksaan Kesihatan bergantung pada Status AIA Vitality anda setiap 2 tahun.

Status AIA Vitality	Platinum	Emas	Perak	Gangsa
Manfaat Pemeriksaan Kesihatan (dwitahunan)	RM600	RM500	RM300	RM300

Sekiranya anda disahkan menghidap penyakit kritikal yang dilindungi, Manfaat Sokongan Pemulihan<sup>2</sup> akan tersedia untuk menyokong proses pemulihan anda di mana anda akan dibayar balik untuk ubat, sesi perundingan, ujian dan pemeriksaan susulan serta terapi pemulihan selepas rawatan penyakit kritikal.

## Bonus Tunai Tahunan

Sebagai ganjaran untuk kekal sihat, Bonus Tunai Tahunan<sup>3</sup> akan dibayar kepada anda bermula dari akhir tahun polisi pertama dan setiap tahun selepas itu bergantung pada Status AIA Vitality anda.

Status AIA Vitality	Platinum	Emas	Perak	Gangsa
Bonus Tunai Tahunan (sebagai % dari Premium Tahunan Dibayar <sup>4</sup> )	20%	10%	0%	0%

<sup>1</sup> Manfaat Pemeriksaan Kesihatan adalah hanya untuk ahli AIA Vitality dengan jumlah perlindungan A-Life Beyond Critical Care RM100,000 dan ke atas.

<sup>2</sup> Manfaat Sokongan Pemulihan membenarkan pembayaran balik sehingga 5% dari jumlah perlindungan selama satu tahun setelah kelulusan tuntutan penyakit kritikal yang penuh.

<sup>3</sup> Bonus Tunai Tahunan adalah hanya untuk ahli AIA Vitality sahaja. Bonus Tunai Tahunan akan dipro-ratakan berdasarkan pada bilangan hari di mana keahlian AIA Vitality Insured aktif pada tahun polisi terakhir.

<sup>4</sup> Premium Tahunan Dibayar merujuk kepada jumlah amaun yang anda perlu bayar dan telah bayar dalam tahun polisi untuk A-Life Beyond Critical Care dan A-Plus Beyond Advance Care termasuk bebanan premium yang dibayar.



## Melangkau Perlindungan Kewangan

Selain menyokong anda dari segi kewangan, kami juga ingin memastikan bahawa anda mempunyai peluang terbaik untuk mendapat diagnosis yang tepat dan rawatan perubatan terbaik. Dengan Perkhidmatan Pengurusan Kes Perubatan Peribadi<sup>5</sup> (PMCM) kami, anda akan menerima:

- Akses kepada pakar terkemuka di dunia
- Mengkaji dan menilai semula keadaan perubatan anda
- Cadangan perubatan berdasarkan diagnosis yang dikaji semula
- Panduan dan sokongan yang berterusan
- Talian 24/7 (tidak termasuk cuti umum) dalam Bahasa Inggeris, Bahasa Malaysia dan Bahasa Mandarin

Manfaat ini diuruskan oleh penyedia perkhidmatan kami, Medix Medical Services Asia Limited (Medix).

## Dapatkan Ganjaran Apabila Kekal Sihat

Apabila pelan anda matang pada umur 80 tahun, anda boleh mendapat manfaat kematangan terjamin<sup>6</sup> sehingga 150% dari jumlah premium yang telah dibayar untuk polisi ini (tidak termasuk sebarang bebanan) untuk meraikan pencapaian yang penting ini dalam kehidupan anda.

## Tingkatkan Pelan Anda Dengan Manfaat Pilihan

Anda boleh mempertingkatkan perlindungan pelan anda dengan menambah manfaat pilihan, A-Plus Beyond Advance Care yang memberikan manfaat sekaligus sebanyak 100% dari jumlah perlindungan apabila didiagnosis mana-mana satu daripada 75 penyakit kritikal<sup>7</sup> peringkat lanjutan, supaya anda dapat menerima rawatan yang terbaik.

<sup>5</sup> Perkhidmatan PMCM adalah hanya untuk Insured dengan jumlah perlindungan A-Life Beyond Critical Care RM100,000 dan ke atas.

<sup>6</sup> Dengan syarat bahawa manfaat penyakit kritikal belum dibayar sepenuhnya.

<sup>7</sup> Kecuali unuk Angioplasti dan Rawatan Invasif Lain untuk Penyakit Arteri Koronari di mana jumlah perlindungan yang boleh dibayar untuk tuntutan ini adalah terhad kepada 10% dari jumlah perlindungan atau RM25,000, yang mana lebih rendah.

<sup>8</sup> Manfaat Pemeriksaan Kesihatan adalah hanya untuk ahli AIA Vitality dengan jumlah perlindungan A-Life Beyond Critical Care RM100,000 dan ke atas.

<sup>9</sup> Hanya caj munasabah dan biasa untuk perbelanjaan yang layak akan dibayar balik.

<sup>10</sup> Bonus Tunai Tahunan adalah hanya untuk ahli AIA Vitality sahaja.

<sup>11</sup> Premium Asas/ Rider Tahunan Dibayar merujuk kepada jumlah amaun yang anda perlu bayar dan telah bayar dalam tahun polisi untuk A-Life Beyond Critical Care atau A-Plus Beyond Advance Care masing-masing termasuk bebanan premium yang dibayar.

<sup>12</sup> Jumlah Premium Asas/ Rider Dibayar merujuk kepada jumlah keseluruhan yang perlu anda bayar dan telah bayar untuk A-Life Beyond Critical Care atau A-Plus Beyond Advance Care masing-masing sepanjang tempohnya tidak termasuk sebarang bebanan premium yang dibayar.

## A-Life Beyond Critical Care Sepintas Lalu

Manfaat	Penerangan
<b>Manfaat Penyakit Kritikal</b>	<b>100% dari jumlah perlindungan atau nilai tunai asas</b> , yang mana lebih tinggi, apabila didiagnosis Penyakit Kritikal Awal/ Pertengahan/ Lanjutan <sup>7</sup>
<b>Manfaat Pengurusan Kesihatan</b>	
<b>Manfaat Pemeriksaan Kesihatan<sup>8</sup></b> (setiap 2 tahun polisi selepas ulang tahun polisi pertama)	Pembayaran balik sehingga: Status AIA Vitality Platinum: <b>RM600</b> setiap 2 tahun Status AIA Vitality Emas: <b>RM500</b> setiap 2 tahun Status AIA Vitality Perak: <b>RM300</b> setiap 2 tahun Status AIA Vitality Gangsa: <b>RM300</b> setiap 2 tahun
<b>Manfaat Sokongan Pemulihan<sup>9</sup></b>	<b>5% dari jumlah perlindungan untuk setahun</b> , untuk pembayaran balik: • Ubat; • Sesi perundingan; • Ujian dan pemeriksaan susulan; dan • Terapi pemulihan.
<b>Bonus Tunai Tahunan<sup>10</sup></b>	Status AIA Vitality Platinum: <b>20%</b> dari Premium Asas Tahunan Dibayar <sup>11</sup> Status AIA Vitality Emas: <b>10%</b> dari Premium Asas Tahunan Dibayar Status AIA Vitality Perak: 0% dari Premium Asas Tahunan Dibayar Status AIA Vitality Gangsa: 0% dari Premium Asas Tahunan Dibayar
<b>Manfaat Kematangan Terjamin<sup>6</sup></b>	Umur penyertaan di bawah 40 tahun: <b>150%</b> dari Jumlah Premium Asas Dibayar <sup>12</sup> Umur penyertaan 40 tahun dan ke atas: <b>100%</b> dari Jumlah Premium Asas Dibayar
<b>Manfaat Belas Kasihan</b>	<b>10% dari jumlah perlindungan atau nilai tunai asas</b> , yang mana lebih tinggi
<b>Perkhidmatan Pengurusan Kes Perubatan Peribadi (PMCM)<sup>5</sup></b>	<ul style="list-style-type: none"> <li>• Akses kepada pakar terkemuka di dunia</li> <li>• Mengkaji dan menilai semula keadaan perubatan anda</li> <li>• Menawarkan cadangan perubatan berdasarkan diagnosis yang dikaji semula</li> <li>• Panduan dan sokongan yang berterusan</li> <li>• Talian 24/7 (tidak termasuk cuti umum) dalam Bahasa Inggeris, Bahasa Malaysia dan Bahasa Mandarin</li> </ul>

## A-Plus Beyond Advance Care Sepintas Lalu

Manfaat	Penerangan
<b>Manfaat Penyakit Kritikal Lanjutan<sup>7</sup></b>	<b>100% dari jumlah perlindungan atau nilai tunai rider</b> , yang mana lebih tinggi
<b>Bonus Tunai Tahunan<sup>10</sup></b>	Status AIA Vitality Platinum: <b>20%</b> dari Premium Rider Tahunan Dibayar <sup>11</sup> Status AIA Vitality Emas: <b>10%</b> dari Premium Rider Tahunan Dibayar Status AIA Vitality Perak: 0% dari Premium Rider Tahunan Dibayar Status AIA Vitality Gangsa: 0% dari Premium Rider Tahunan Dibayar
<b>Manfaat Kematangan Terjamin<sup>6</sup></b>	Umur penyertaan di bawah 40 tahun: <b>150%</b> dari Jumlah Premium Rider Dibayar <sup>12</sup> Umur penyertaan 40 tahun dan ke atas: <b>100%</b> dari Jumlah Premium Rider Dibayar

## 76 Kategori Penyakit yang Dilindungi di bawah A-Life Beyond Critical Care

### OTAK

- Strok/ Angin Ahmar
- Koma
- Tumor Otak
- Ensefalitis
- Pembedahan Otak
- Meningitis Bakteria
- Trauma Kepala
- Penyakit Parkinson
- Penyakit Alzheimer/ Demensia Teruk
- Sklerosis Multipel
- Penyakit Creutzfeldt-Jakob (Penyakit Lembu Gila)
- Sindrom Apalik
- Aneurisme Serebrum memerlukan Pembedahan Otak
- Metastasis Serebral
- Epilepsi Serius

### JANTUNG

- Serangan Jantung
- Pembedahan Pintasan Arteri Koronari
- Penyakit Arteri Koronari Serius
- Pembedahan Injap Jantung
- Pembedahan Aorta
- Kardiomiopati
- Sindrom Eisenmenger
- Endokarditis Infektif
- Fibrosis Pulmonari yang Serius
- Angioplasti dan Rawatan Invasif Lain untuk Penyakit Arteri Koronari
- Demam Reumatik dengan Gangguan Injap Jantung
- Hipertensi Arteri Pulmonari Primer

### PARU-PARU

- Penyakit Paru-paru Kronik
- Difteria Respiratori memerlukan ventilasi mekanikal

### BUAH PINGGANG & PERUT

- Kegagalan Buah Pinggang
- Penyakit Sistik Medular
- Lupus Eritematosus Sistemik
- Kekurangan Adrenal Kronik
- Pankreatitis Berulangan Kronik
- Sindrom Nefrotik Berulangan Serius
- Pheochromocytoma memerlukan pembedahan
- Penyakit Crohn
- Sindrom Uremik Haemolitik
- Pembahagian Semula Seluruh Usus Kecil (duodenum, jejunum dan ilium)
- Kolitis Ulseratif Serius

### HATI

- Penyakit Hati
- Hepatitis Viral Fulminan
- Hepatitis Autoimun Kronik
- Penyakit Wilson

### OTOT-OTOT

- Penyakit Neuron Motor
- Distrofi Otot
- Poliomielititis
- Arthritis Reumatoid Serius
- Myasthenia Gravis
- Atrofi Otot Progresif
- Supranuklear Palsy Progresif
- Osteogenesis Imperfecta
- Keretakan Tulang Belakang dalam Kemalangan
- Avulsi Akar pada Plexus Brachial Multipel
- Pembedahan Scoliosis Idiopatik

### LAIN-LAIN

- Kanser
- Rawatan Rapi
- Hilang Penglihatan
- Hilang Pendengaran
- Hilang Keupayaan Bertutur
- Kehilangan Anggota-anggota Badan
- Kelumpuhan Anggota
- Kehilangan Upaya Hidup Sendiri (Berdikari)
- Penyakit Terminal (Membawa Maut)
- Transplan Organ Utama/ Sumsum Tulang
- Kelecuran
- Transfusi Darah
- Rabies
- Tetanus Umum
- Demam Hemoragik Ebola
- Scleroderma Progresif
- Meningitis Tuberkulosis
- Necrotising Fasciitis
- Anemia Aplastik
- Elephantiasis (Penyakit Untut)
- AIDS Dengan Gejala Penuh

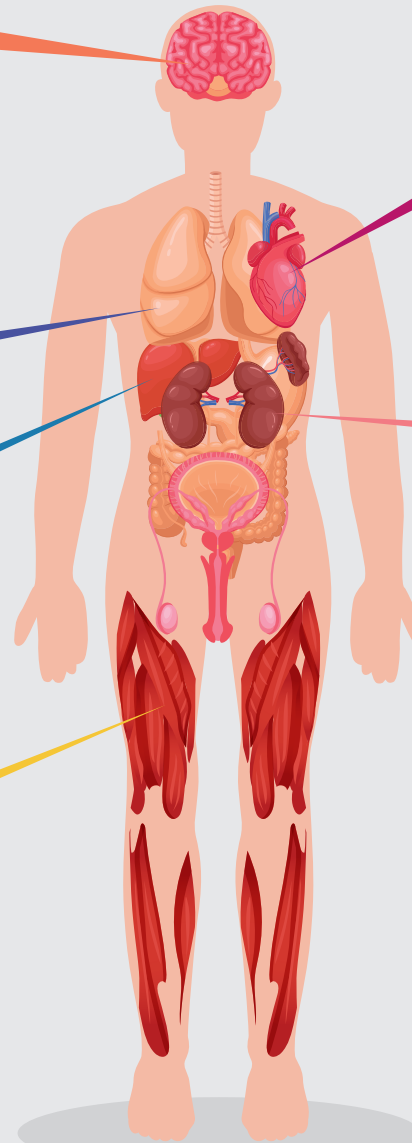

## Bagaimanakah A-Life Beyond Critical Care berfungsi?



John, lelaki berumur 30 tahun dan bukan perokok sedang mencari sebuah pelan penyakit kritikal yang memberikannya perlindungan penyakit kritikal peringkat awal kerana dia sudah mempunyai pelan lain dengan jumlah perlindungan yang tinggi untuk penyakit kritikal peringkat lanjutan. Dia membeli A-Life Beyond Critical Care (ALBCC) dengan jumlah perlindungan sebanyak RM100,000 dan menyertai AIA Vitality dan mempunyai Status Emas sepanjang polisinya.

### BAYARAN DARI JOHN



Premium Tahunan untuk ALBCC  
**RM2,466**

### MANFAAT YANG DITERIMA OLEH JOHN



Manfaat Pemeriksaan Kesihatan  
**Pembayaran balik sehingga RM500 setiap 2 tahun**



Bonus Tunai Tahunan  
**RM247 setiap tahun**



Diagnosis Penyakit Kritikal Peringkat Awal/ Pertengahan/ Lanjutan  
**RM100,000 atau Nilai Tunai ALBCC, yang mana lebih tinggi**



Perkhidmatan PMCM



Manfaat Sokongan Pemulihan  
**RM5,000 untuk 1 tahun**



Manfaat Belas Kasihan  
**RM10,000 atau Nilai Tunai ALBCC, yang mana lebih tinggi**



Manfaat Kematangan  
**RM184,950**

### SEKIRANYA TIADA TUNTUTAN PENYAKIT KRITIKAL SEHINGGA KEMATANGAN

Jumlah Premium Dibayar (50 tahun)  
**RM123,300**

Jumlah Manfaat Diterima  
**RM209,780**

- Manfaat Kematangan = **RM184,950**
- Jumlah Manfaat Pemeriksaan Kesihatan = **RM12,500**
- Jumlah Bonus Tunai Tahunan = **RM12,330**

### SEKIRANYA ADA APA-APA TUNTUTAN PENYAKIT KRITIKAL SEBELUM KEMATANGAN

Diagnosis Penyakit Kritikal Peringkat Awal



Tahun 4

RM100,000

Manfaat Sokongan Pemulihan dan perkhidmatan PMCM tersedia untuk 1 tahun



Tahun 5

RM5,000 + perkhidmatan PMCM

Manfaat Belas Kasihan



Sehingga umur 80 tahun

RM10,000

A-Life Beyond Critical Care

Tiada premium perlu dibayar dan polisi akan terus berkuatkuasa untuk memberi perlindungan Manfaat Belas Kasihan selepas 100% bayaran telah dibuat untuk tuntutan penyakit kritikal

MANFAAT YANG DITERIMA OLEH JOHN



Mike, lelaki berumur 30 tahun dan bukan perokok sedang mencari sebuah plan penyakit kritikal yang memberikannya perlindungan penyakit kritikal peringkat awal hingga peringkat lanjutan kerana dia tidak mempunyai apa-apa plan penyakit kritikal. Dia membeli A-Life Beyond Critical Care (ALBCC) dengan jumlah perlindungan RM100,000 dan manfaat pilihan A-Plus Beyond Advance Care (APBAC) dengan jumlah perlindungan RM100,000. Dia juga menyertai AIA Vitality dan mempunyai Status Emas sepanjang polisinya.

### BAYARAN DARI MIKE

- Premium Tahunan untuk ALBCC **RM2,466**
- Premium Tahunan untuk APBAC **RM1,109**

### MANFAAT YANG DITERIMA OLEH MIKE

- Manfaat Pemeriksaan Kesihatan **Pembayaran balik sehingga RM500 setiap 2 tahun**
- Bonus Tunai Tahunan **RM358 setiap tahun**
- Diagnosis Penyakit Kritikal Peringkat Awal/ Pertengahan/ Lanjutan **RM100,000 atau Nilai Tunai ALBCC, yang mana lebih tinggi**
- Diagnosis Penyakit Kritikal Peringkat Lanjutan **RM100,000 atau Nilai Tunai APBAC, yang mana lebih tinggi**
- Perkhidmatan PMCM
- Manfaat Sokongan Pemulihan **RM5,000 untuk 1 tahun**
- Manfaat Belas Kasihan **RM10,000 atau Nilai Tunai ALBCC, yang mana lebih tinggi**
- Manfaat Kematangan **RM268,125**

#### SEKIRANYA TIADA TUNTUTAN PENYAKIT KRITIKAL SEHINGGA KEMATANGAN

Jumlah Premium Dibayar (50 tahun) **RM178,750**

Jumlah Manfaat Diterima **RM298,500**

- Manfaat Kematangan = **RM268,125**
- Jumlah Manfaat Pemeriksaan Kesihatan = **RM12,500**
- Jumlah Bonus Tunai Tahunan = **RM17,875**

#### SEKIRANYA ADA APA-APA TUNTUTAN PENYAKIT KRITIKAL SEBELUM KEMATANGAN



# Soalan lazim

## **S: Apakah itu A-Life Beyond Critical Care?**

J: A-Life Beyond Critical Care merupakan satu pelan tanpa penyertaan yang memberikan anda perlindungan sehingga umur 80 tahun.

Pelan ini memberikan perlindungan penyakit kritikal menyeluruh untuk 180 keadaan. Ini terdiri daripada 65 Penyakit Kritikal Peringkat Awal, 40 Penyakit Kritikal Peringkat Pertengahan dan 75 Penyakit Kritikal Peringkat Lanjutan. Selain daripada itu, pelan ini juga menyediakan Manfaat Pengurusan Kesihatan, Bonus Tunai Tahunan, perkhidmatan Pengurusan Kes Perubatan Peribadi, Manfaat Kematangan Dijamin, dan Manfaat Belas Kasihan.

## **S: Siapakah yang layak membeli A-Life Beyond Critical Care dan A-Plus Beyond Advance Care?**

J: A-Life Beyond Critical Care dan A-Plus Beyond Advance Care disediakan untuk individu yang berumur di antara 16 hingga 60 tahun.

## **S: Apakah tempoh perlindungan A-Life Beyond Critical Care dan A-Plus Beyond Advance Care?**

J: A-Life Beyond Critical Care dan A-Plus Beyond Advance Care melindungi anda sehingga umur 80 tahun.

## **S: Berapakah jumlah perlindungan minimum bagi A-Life Beyond Critical Care dan A-Plus Beyond Advance Care?**

J: Jumlah perlindungan minimum bagi A-Life Beyond Critical Care dan A-Plus Beyond Advance Care adalah RM20,000.

## **S: Adakah premium saya akan meningkat apabila umur saya meningkat?**

J: Kadar premium adalah tetap dan berdasarkan umur anda apabila pelan ini bermula.

## **S: Adakah premium-premium untuk A-Life Beyond Critical Care dan A-Plus Beyond Advance Care terjamin?**

J: Premium-premium untuk pelan ini tidak terjamin dan Syarikat berhak untuk mengubah premium dengan memberi notis bertulis 3 bulan terdahulu kepada pemegang polisi.

## **S: Apakah yuran-yuran atau caj-caj yang perlu saya bayar?**

J: Tiada yuran dan caj selain daripada amaun premium.

## **S: Adakah premium yang dibayar layak mendapat pelepasan cukai?**

J: Ya, premium yang dibayar untuk pelan ini melayakkan anda mendapat pelepasan cukai perseorangan, tertakluk kepada keputusan muktamad Lembaga Hasil Dalam Negeri Malaysia.

## **S: Apakah pengecualian-pengecualian utama untuk A-Life Beyond Critical Care dan A-Plus Beyond Advance Care?**

J: **Pengecualian untuk A-Life Beyond Critical Care**

1. Sebarang penyakit atau pembedahan selain daripada yang diagnosis atau pembedahan untuk Peristiwa Penyakit Kritikal seperti yang ditakrifkan;
2. Tanda-tanda atau gejala-gejala Peristiwa Penyakit Kritikal yang ditakrifkan di bawah Peringkat Lanjut yang timbul sebelum atau:
  - a) dalam tempoh enam puluh (60) hari untuk Kanser, Serangan Jantung, Pembedahan Pintasan Arteri Koronari, Penyakit Arteri Koronari Serius, dan Angioplasti dan Rawatan Invasif Lain untuk Penyakit Arteri Koronari; atau
  - b) dalam tempoh tiga puluh (30) hari untuk Keadaan Penyakit Kritikal lain seperti yang ditakrifkan di bawah Peringkat Lanjut;
3. Tanda-tanda atau gejala-gejala Peristiwa Penyakit Kritikal yang ditakrifkan di bawah Peringkat Awal dan Peringkat Pertengahan yang timbul sebelum atau dalam tempoh enam puluh (60) hari dari Tarikh Penyertaan atau Tarikh Mula Polisi Asas ini, yang mana kemudian;

4. Peristiwa Penyakit Kritikal yang timbul secara langsung atau tidak langsung daripada Keadaan Sedia Ada seperti yang ditakrifkan, yang wujud sebelum Tarikh Penyertaan atau Tarikh Mula Polisi Asas ini, yang mana kemudian;
5. Peristiwa Penyakit Kritikal yang wujud dengan kehadiran sebarang jangkitan Sindrom Kurang Daya Tahan Penyakit (AIDS) atau Virus Kurang Daya Tahan Penyakit Manusia (HIV). Kami berhak untuk mengarahkan Insured menjalani ujian darah untuk HIV sebagai syarat sebelum penerimaan sebarang tuntutan. Pengecualian adalah ketika AIDS Dengan Gejala Penuh, Jangkitan HIV Akibat Serangan, HIV Akibat Transfusi Darah, Jangkitan HIV Akibat Pemindahan Organ, dan Virus Kurang Daya Tahan Manusia (HIV) Dijangkiti Melalui Pekerjaan seperti yang ditakrifkan dalam Polisi ini. Bagi tujuan Polisi Asas ini:
  - a) Takrifan AIDS akan merupakan apa yang digunakan oleh Pertubuhan Kesihatan Sedunia pada tahun 1987, atau semakan terbarunya oleh Pertubuhan Kesihatan Sedunia tentang takrifan itu; dan
  - b) Jangkitan hendaklah dianggap telah berlaku di mana ujian darah atau sebarang ujian lain dalam pendapat Kami menandakan kewujudan sebarang HIV atau Antibodi terhadap Virus seperti itu;
6. Sebarang Peristiwa Penyakit Kritikal yang disebabkan, secara langsung atau tidak langsung, akibat kecacatan kongenital atau penyakit yang ditunjukkan dengan jelas atau didiagnosis sebelum Insured mencapai umur tujuh belas (17) tahun;
7. Sebarang Peristiwa Penyakit Kritikal yang disebabkan oleh kecederaan yang disengajakan;
8. Sebarang Peristiwa Penyakit Kritikal yang disebabkan secara langsung oleh alkohol atau penyalahgunaan dadah; atau
9. Insured tidak hidup untuk sekurang-kurangnya lima belas (15) hari selepas diagnosis Peristiwa Penyakit Kritikal.

## **Pengecualian untuk A-Plus Beyond Advance Care**

1. Sebarang penyakit atau pembedahan selain daripada yang diagnosis atau pembedahan untuk Penyakit Kritikal atau Pembedahan Dilindungi seperti yang ditakrifkan;
2. Tanda-tanda atau gejala-gejala bagi Penyakit Kritikal atau Pembedahan Dilindungi yang timbul sebelum atau:
  - i) dalam tempoh enam puluh (60) hari untuk Kanser, Serangan Jantung, Pembedahan Pintasan Arteri Koronari, Penyakit Arteri Koronari Serius, dan Angioplasti dan Rawatan Invasif Lain untuk Penyakit Arteri Koronari; atau
  - ii) dalam tempoh tiga puluh (30) hari untuk Penyakit Kritikal atau Pembedahan Dilindungi lain; dari Tarikh Penyertaan atau Tarikh Mula Kontrak Tambahan Penyakit Kritikal ini, yang mana kemudian;
3. Penyakit Kritikal atau Pembedahan Dilindungi yang timbul secara langsung atau tidak langsung daripada Keadaan Sedia Ada seperti yang ditakrifkan, yang wujud sebelum Tarikh Penyertaan atau Tarikh Mula Kontrak Tambahan Penyakit Kritikal ini, yang mana kemudian;
4. Penyakit Kritikal atau Pembedahan Dilindungi yang wujud dengan kehadiran sebarang jangkitan Sindrom Kurang Daya Tahan Penyakit (AIDS) atau Virus Kurang Daya Tahan Penyakit Manusia (HIV). Kami berhak untuk mengarahkan Insured menjalani ujian darah untuk HIV sebagai syarat sebelum penerimaan sebarang tuntutan. Pengecualian adalah ketika AIDS Dengan Gejala Penuh, HIV Akibat Transfusi Darah, dan Virus Kurang Daya Tahan Manusia (HIV) Dijangkiti Melalui Pekerjaan seperti yang ditakrifkan dalam Polisi ini. Bagi tujuan Kontrak Tambahan Penyakit Kritikal ini:
  - i) Takrifan AIDS akan merupakan apa yang digunakan oleh Pertubuhan Kesihatan Sedunia pada tahun 1987, atau semakan terbarunya oleh Pertubuhan Kesihatan Sedunia tentang takrifan itu; dan
  - ii) Jangkitan hendaklah dianggap telah berlaku di mana ujian darah atau sebarang ujian lain dalam pendapat Kami menandakan kewujudan sebarang HIV atau Antibodi terhadap Virus seperti itu;
5. Sebarang Penyakit Kritikal atau Pembedahan Dilindungi yang disebabkan, secara langsung atau tidak langsung, akibat kecacatan kongenital atau penyakit yang ditunjukkan dengan jelas atau didiagnosis sebelum Insured mencapai umur tujuh belas (17) tahun;
6. Sebarang Penyakit Kritikal atau Pembedahan Dilindungi yang disebabkan oleh kecederaan yang disengajakan;
7. Sebarang Penyakit Kritikal atau Pembedahan Dilindungi yang disebabkan secara langsung oleh alkohol atau penyalahgunaan dadah; atau
8. Insured tidak hidup untuk sekurang-kurangnya lima belas (15) hari selepas diagnosis Penyakit Kritikal atau Pembedahan Dilindungi.



# Untuk perhatian anda

1. Anda harus memastikan pelan ini memenuhi keperluan anda dan anda mampu membayar amaun premium yang perlu dibayar di bawah polisi ini.
2. Jika anda menamatkan polisi ini pada tahun-tahun awal, anda mungkin mendapat balik kurang daripada amaun yang telah anda bayar. Walau bagaimanapun, jika polisi ini dibatalkan dalam tempoh percubaan 15 hari, semua premium yang dibayar ditolak sebarang perbelanjaan perubatan (jika ada) akan dipulangkan.
3. Pelan asas anda, A-Life Beyond Critical Care dan manfaat pilihan, A-Plus Beyond Advance Care (jika dilampirkan), tidak mempunyai nilai tunai terjamin sehingga selepas premium 3 tahun telah dibayar sepenuhnya. Setelah Manfaat Penyakit Kritikal telah dibayar sepenuhnya di bawah A-Life Beyond Critical Care atau A-Plus Beyond Advance Care, nilai tunai untuk pelan asas atau manfaat pilihan masing-masing akan tamat.
4. Manfaat Pemeriksaan Kesihatan yang pertama akan tersedia selepas 12 bulan dari tarikh polisi. Manfaat Pemeriksaan Kesihatan seterusnya akan tersedia setiap 2 tahun selepas itu. Bagi Insured yang menjadi ahli AIA Vitality selepas ulang tahun polisi pertama, manfaat ini akan dipro-ratakan berdasarkan baki hari untuk tempoh 2 tahun itu.
5. Tempoh hidup selama 15 hari setelah didiagnosis penyakit kritikal adalah terpakai untuk A-Life Beyond Critical Care dan A-Plus Beyond Advance Care.
6. Anda dinasihatkan supaya merujuk kepada ilustrasi jualan untuk maklumat lanjut.
7. Pelan ini tidak melindungi kematian yang disebabkan membunuh diri dalam tahun pertama dari Tarikh Penyertaan atau Tarikh Mula polisi, yang mana kemudian. Sila rujuk kepada kontrak polisi untuk butiran lengkap mengenai pengecualian-pengecualian.
8. Bayaran premium boleh dibuat secara tahunan, setengah tahunan, suku tahunan atau bulanan.
9. Jika anda berhenti membayar premium, nilai tunai (jika ada) akan digunakan untuk membayar premium masa depan.
10. Anda hendaklah memastikan bahawa maklumat penting mengenai pelan ini dinyatakan kepada anda dan anda memahami maklumat yang dinyatakan itu. Jika terdapat ketidakpastian, anda hendaklah mendapatkan penjelasan daripada Syarikat.
11. Sekiranya anda memerlukan maklumat tambahan mengenai insurans perubatan dan kesihatan, anda juga boleh merujuk kepada buku kecil info insurans mengenai 'Insurans Perubatan Dan Kesihatan' yang boleh didapati di semua cawangan kami atau anda boleh mendapatkan satu naskah daripada Perancang Hayat AIA atau kunjungi [www.insuranceinfo.com.my](http://www.insuranceinfo.com.my).
12. Adalah tidak menguntungkan untuk bertukar daripada satu pelan kesihatan kepada pelan kesihatan yang lain kerana anda mungkin tertakluk kepada keperluan penajajaminan yang baru, tempoh tanggguh penuh dan sebarang tempoh yang dikenakan bagi pengecualian penyakit-penyakit tertentu / keadaan sedia ada dalam pelan baru itu.
13. Sila ambil perhatian bahawa premium yang dibayar oleh organisasi perniagaan adalah tertakluk kepada cukai yang dikenakan oleh Kerajaan Malaysia pada kadar semasa.

**Risalah ini hanya mengandungi keterangan ringkas mengenai produk ini dan tidak menyeluruh. Anda digalakkan untuk mendapatkan satu salinan Ilustrasi Jualan dan Lembaran Pendedahan Produk untuk mengetahui dengan lebih lanjut mengenai produk ini. Untuk penjelasan terperinci berkenaan manfaat, pengecualian, terma dan syaratnya, sila rujuk kepada kontrak polisi.**

## Apendiks

Senarai keadaan yang dilindungi di bawah Manfaat Penyakit Kritikal untuk A-Life Beyond Critical Care

No.	Kategori	Penyakit Kritikal Peringkat Awal	Penyakit Kritikal Peringkat Pertengahan	Penyakit Kritikal Peringkat Lanjutan
1	Kanser	<ul style="list-style-type: none"> <li>• Karsinoma in situ; atau</li> <li>• Kanser Prostat Awal; atau</li> <li>• Kanser Tiroid Awal; atau</li> <li>• Kanser Pundi Awal; atau</li> <li>• Leukemia Limfositik Kronik Awal; atau</li> <li>• Melanoma Awal; atau</li> <li>• Kanser Stromal gastro-usus</li> </ul>	<ul style="list-style-type: none"> <li>• Karsinoma in situ dan Kanser Awal Organ Khusus lain yang Dirawat dengan Pembedahan Radikal</li> </ul>	<ul style="list-style-type: none"> <li>• Kanser</li> </ul>
2	Strok / Angin Ahmar	<ul style="list-style-type: none"> <li>• Pembedahan Aneurisme Otak; atau</li> <li>• Pemasukan Pintasan Serebrum</li> </ul>	<ul style="list-style-type: none"> <li>• Pembedahan Arteri Karotid</li> </ul>	<ul style="list-style-type: none"> <li>• Strok / Angin Ahmar</li> </ul>
3	Serangan Jantung	<ul style="list-style-type: none"> <li>• Pemasukan Perentak Jantung</li> </ul>	<ul style="list-style-type: none"> <li>• Pemasukan Defibrilator Jantung</li> </ul>	<ul style="list-style-type: none"> <li>• Serangan Jantung</li> </ul>
4	Penyakit Arteri Koronari Serius	<ul style="list-style-type: none"> <li>• Penyakit Arteri Koronari Awal</li> </ul>	<ul style="list-style-type: none"> <li>• Penyakit Arteri Koronari Lain</li> </ul>	<ul style="list-style-type: none"> <li>• Penyakit Arteri Koronari Serius</li> </ul>
5	Pembedahan Pintasan Arteri Koronari	<ul style="list-style-type: none"> <li>• Perikardektomi; atau</li> <li>• Terapi Laser Transmyocardial</li> </ul>	<ul style="list-style-type: none"> <li>• Penggrafan Pintasan Arteri Koronari Langsung Kurang Invasif (MIDCAB)</li> </ul>	<ul style="list-style-type: none"> <li>• Pembedahan Pintasan Arteri Koronari</li> </ul>
6	Pembedahan Injap Jantung	<ul style="list-style-type: none"> <li>• Valvuloplasti Perkutaneous</li> </ul>	<ul style="list-style-type: none"> <li>• Penggantian Injap Perkutaneous</li> </ul>	<ul style="list-style-type: none"> <li>• Pembedahan Injap Jantung</li> </ul>
7	Kardiomiopati	<ul style="list-style-type: none"> <li>• Kardiomiopati Hipertrofik</li> </ul>	<ul style="list-style-type: none"> <li>• Perikarditis Konstriktif dengan Pembedahan</li> </ul>	<ul style="list-style-type: none"> <li>• Kardiomiopati</li> </ul>
8	Pembedahan Aorta	<ul style="list-style-type: none"> <li>• Aneurisme Aorta Asimtomatik Besar</li> </ul>	<ul style="list-style-type: none"> <li>• Pembedahan Kurang Invasif ke atas Aorta</li> </ul>	<ul style="list-style-type: none"> <li>• Pembedahan Aorta</li> </ul>
9	Hipertensi Arteri Pulmonari Primer	<ul style="list-style-type: none"> <li>• Hipertensi Arteri Pulmonari Primer Awal</li> </ul>	<ul style="list-style-type: none"> <li>• Hipertensi Arteri Pulmonari Sekunder</li> </ul>	<ul style="list-style-type: none"> <li>• Hipertensi Arteri Pulmonari Primer</li> </ul>
10	Penyakit Paru-paru Kronik	<ul style="list-style-type: none"> <li>• Asma Serius; atau</li> <li>• Pemasukan penapis Vena Cava</li> </ul>	<ul style="list-style-type: none"> <li>• Pembuangan Satu Paru-paru menerusi Pembedahan</li> </ul>	<ul style="list-style-type: none"> <li>• Penyakit Paru-Paru Tahap Akhir</li> </ul>
11	Penyakit Hati	<ul style="list-style-type: none"> <li>• Pembedahan Hati</li> </ul>	<ul style="list-style-type: none"> <li>• Sirosis Hati</li> </ul>	<ul style="list-style-type: none"> <li>• Kegagalan Hati Tahap Akhir</li> </ul>
12	Transplan Organ Utama/ Sumsum Tulang	<ul style="list-style-type: none"> <li>• Transplan Usus Kecil; atau</li> <li>• Transplan Kornea</li> </ul>	<ul style="list-style-type: none"> <li>• Transplan Organ Utama/Sumsum Tulang (dalam senarai menunggu)</li> </ul>	<ul style="list-style-type: none"> <li>• Transplan Organ Utama/Sumsum Tulang</li> </ul>
13	Penyakit Parkinson	<ul style="list-style-type: none"> <li>• Penyakit Parkinson Awal</li> </ul>	<ul style="list-style-type: none"> <li>• Penyakit Parkinson Sederhana Serius</li> </ul>	<ul style="list-style-type: none"> <li>• Penyakit Parkinson</li> </ul>
14	Penyakit Alzheimer / Demensia Teruk	<ul style="list-style-type: none"> <li>• Penyakit Alzheimer Awal</li> </ul>	<ul style="list-style-type: none"> <li>• Penyakit Alzheimer Sederhana Serius</li> </ul>	<ul style="list-style-type: none"> <li>• Penyakit Alzheimer / Demensia Teruk</li> </ul>

No.	Kategori	Penyakit Kritikal Peringkat Awal	Penyakit Kritikal Peringkat Pertengahan	Penyakit Kritikal Peringkat Lanjutan
15	Koma	• Koma selama 48 jam	• Koma selama 72 jam	• Koma
16	Hilang Penglihatan	• Kehilangan Penglihatan Sebelah Mata	• Retinitis Pigmentosa; atau • Atrofi Saraf Optik	• Buta - Kekal dan Tidak Boleh Pulih
17	Hilang Pendengaran	• Kehilangan Sebahagian Pendengaran; atau • Pembedahan Trombosis Sinus Kavernus	• Pembedahan Implan Koklear	• Pekak - Kekal dan Tidak Boleh Pulih
18	Kegagalan Buah Pinggang	• Pembuangan Satu Buah Pinggang menerusi Pembedahan	• Penyakit Buah Pinggang Kronik	• Kegagalan Buah Pinggang
19	Transfusi Darah	• Hepatitis B atau C yang Diperolehi menerusi Pekerjaan; atau • Jangkitan HIV Akibat Serangan	• Jangkitan HIV Melalui Transplan Organ	• Jangkitan HIV Melalui Transfusi Darah • Virus Kurang Daya Tahan Manusia (HIV) Dijangkiti melalui Pekerjaan
20	Anemia Aplastik	• Anemia Aplastik Boleh Dipulihkan	• Tiada	• Anemia Aplastik Kronik
21	Meningitis Bakteria	• Meningitis Bakteria dengan Pemulihan Penuh	• Meningitis Bakteria Sederhana Serius	• Meningitis Bakteria
22	Pembedahan Otak	• Pembedahan bagi Hematoma Subdura	• Pembuangan Tumor Otak melalui Laluan Trans Sfenoidal	• Pembedahan Otak
23	Tumor Otak	• Pembedahan Pematangan Meningioma Tulang Belakang	• Pembedahan Pembuangan Tumor Pituitari menerusi Hipofisektomi Trans Sfenoidal	• Tumor Otak Benigna
24	Ensefalitis	• Ensefalitis dengan Pemulihan Penuh	• Ensefalitis Sederhana	• Ensefalitis
25	Trauma Kepala	• Pembedahan Rekonstruktif Muka; atau • Kecederaan Saraf Tunjang Serviks Kerana Kemalangan	• Trauma Kepala Sederhana	• Trauma Kepala Major (teruk)
26	Hilang Keupayaan Bertutur	• Hilang Keupayaan Bertutur (selain dari kecederaan atau penyakit pada pita suara)	• Trakeostomi Kekal (atau Sementara)	• Hilang Keupayaan Bertutur
27	Penyakit Sistik Medular	• Glomerulonefritis Kronik	• Tiada	• Penyakit Sistik Medular
28	Kehilangan Upaya Hidup Sendiri (Berdikari)	• Kehilangan Jari	• Kehilangan Upaya Hidup Sendiri (Berdikari) Peringkat Awal	• Kehilangan Upaya Hidup Sendiri (Berdikari)
29	Kelecuran	• Kelecuran Sederhana	• Kelecuran Sederhana Serius	• Kelecuran Tahap Ketiga

No.	Kategori	Penyakit Kritikal Peringkat Awal	Penyakit Kritikal Peringkat Pertengahan	Penyakit Kritikal Peringkat Lanjutan
30	Hepatitis Viral Fulminan	• Pembedahan Pembentukan Semula Salur Biliari	• Kolangitis Sklerosis Primer Kronik	• Hepatitis Viral Fulminan
31	Sklerosis Multipel	• Sklerosis Multipel Peringkat Awal	• Tiada	• Sklerosis Multipel
32	Distrofi Otot	• Penyakit Saraf Tunjang atau Kecederaan yang menyebabkan Gangguan Usus dan Pundi	• Distrofi Otot Sederhana Serius	• Distrofi Otot
33	Kelumpuhan Anggota	• Hilang Penggunaan Satu Anggota	• Kehilangan Penggunaan Satu Anggota dan Kehilangan Penglihatan Sebelah Mata	• Kelumpuhan Anggota
34	Lupus Eritematosus Sistemik	• Lupus Eritematosus Sistemik Kurang Serius	• Tiada	• Lupus Eritematosus Sistemik dengan Komplikasi Buah Pinggang yang Teruk
35	Sindrom Eisenmenger	• Sindrom Eisenmenger Kurang Serius	• Tiada	• Sindrom Eisenmenger Serius
36	Endokarditis Infektif	• Endokarditis Infektif Sederhana Serius	• Tiada	• Endokarditis Infektif
37	Poliomielitis	• Neuropati Perifer	• Poliomielitis Sederhana	• Poliomielitis
38	Scleroderma Progresif	• Scleroderma Progresif Awal	• Scleroderma Progresif dengan Sindrom CREST	• Scleroderma Progresif
39	Artritis Reumatoid Serius	• Artritis Reumatoid Sederhana	• Artritis Reumatoid Sederhana Serius	• Artritis Reumatoid Kronik
40	Penyakit Crohn	• Penyakit Crohn Kronik	• Tiada	• Penyakit Crohn Kronik Serius
41	Kolitis Ulseratif Serius	• Kolitis Ulseratif Kronik; atau • Kolitis Ulseratif Akut	• Tiada	• Kolitis Ulseratif dengan Colectomy Keseluruhan
42	Myasthenia Gravis	• Myasthenia Gravis Kurang Serius	• Tiada	• Myasthenia Gravis
43	Atrofi Otot Progresif	• Atrofi Otot Progresif Kurang Serius	• Tiada	• Atrofi Otot Progresif
44	Supranuklear Palsy Progresif	• Supranuklear Palsy Progresif Awal	• Tiada	• Supranuklear Palsy Progresif
45	Kekurangan Adrenal Kronik	• Adrenalektomi untuk Adenoma Adrenal	• Tiada	• Kekurangan Adrenal Kronik
46	Osteogenesis Imperfecta	• Osteoporosis dengan Keretakan	• Osteoporosis dengan Keretakan Serius	• Osteogenesis Imperfecta
47	Meningitis Tuberkulosis	• Mielitis Tuberkulosis	• Tiada	• Meningitis Tuberkulosis
48	Rawatan Rapi	• Rawatan Rapi - memerlukan ventilasi mekanikal selama 5 hari	• Tiada	• Rawatan Rapi - memerlukan ventilasi mekanikal selama 10 hari



No.	Kategori	Penyakit Kritikal Peringkat Awal	Penyakit Kritikal Peringkat Pertengahan	Penyakit Kritikal Peringkat Lanjutan
49	Sindrom Apalik	• Sifat Bisu Akinetic	• Sindrom Locked In	• Sindrom Apalik
50	Hepatitis Autoimun Kronik	• Hepatitis Autoimun Kronik Awal	• Tiada	• Hepatitis Autoimun Kronik
51	Pankreatitis Berulangan Kronik	• Pankreatitis Nekrotik Akut	• Pankreatitis Berulangan Kronik Sederhana Serious	• Pankreatitis Berulangan Kronik
52	Epilepsi Serious	• Tiada	• Epilepsi Serious	• Tiada
53	Keretakan Tulang Belakang dalam Kemalangan	• Tiada	• Keretakan Tulang Belakang dalam Kemalangan	• Tiada
54	Penyakit Neuron Motor	• Tiada	• Penyakit Neuron Motor Peringkat Awal	• Penyakit Neuron Motor
55	Penyakit Terminal (Membawa Maut)	• Tiada	• Tiada	• Penyakit Terminal (Membawa Maut)
56	Angioplasti dan Rawatan Invasif Lain untuk Penyakit Arteri Koronari	• Tiada	• Tiada	• Angioplasti dan Rawatan Invasif Lain untuk Penyakit Arteri Koronari
57	AIDS Dengan Gejala Penuh	• Tiada	• Tiada	• AIDS Dengan Gejala Penuh
58	Pembedahan Scoliosis Idiopatik	• Tiada	• Tiada	• Pembedahan Scoliosis Idiopatik
59	Elephantiasis (Penyakit Untut)	• Tiada	• Tiada	• Elephantiasis (Penyakit Untut)
60	Metastasis Serebral	• Tiada	• Tiada	• Metastasis Serebral
61	Penyakit Creutzfeldt-Jakob (Penyakit Lembu Gila)	• Tiada	• Tiada	• Penyakit Creutzfeldt-Jakob (Penyakit Lembu Gila)
62	Demam Hemoragik Ebola	• Tiada	• Tiada	• Demam Hemoragik Ebola
63	Pheochromocytoma memerlukan pembedahan	• Tiada	• Tiada	• Pheochromocytoma memerlukan pembedahan
64	Sindrom Nefrotik Berulangan Serious	• Tiada	• Tiada	• Sindrom Nefrotik Berulangan Serious

No.	Kategori	Penyakit Kritikal Peringkat Awal	Penyakit Kritikal Peringkat Pertengahan	Penyakit Kritikal Peringkat Lanjutan
65	Penyakit Wilson	• Tiada	• Tiada	• Penyakit Wilson
66	Sindrom Uremik Haemolitik	• Tiada	• Tiada	• Sindrom Uremik Haemolitik
67	Necrotising Fasciitis	• Tiada	• Tiada	• Necrotising Fasciitis
68	Difteria Respiratori memerlukan ventilasi mekanikal	• Tiada	• Tiada	• Difteria Respiratori memerlukan ventilasi mekanikal
69	Kehilangan Anggota-anggota Badan	• Tiada	• Tiada	• Kehilangan Anggota-anggota Badan
70	Aneurisme Serebrum memerlukan Pembedahan Otak	• Tiada	• Tiada	• Aneurisme Serebrum memerlukan Pembedahan Otak
71	Avulsi Akar pada Plexus Brachial Multipel	• Tiada	• Tiada	• Avulsi Akar pada Plexus Brachial Multipel
72	Demam Reumatik dengan Gangguan Injap Jantung	• Tiada	• Tiada	• Demam Reumatik dengan Gangguan Injap Jantung
73	Pembahagian Semula Seluruh Usus Kecil (duodenum, jejunum dan ilium)	• Tiada	• Tiada	• Pembahagian Semula Seluruh Usus Kecil (duodenum, jejunum dan ilium)
74	Fibrosis Pulmonari yang Serious	• Tiada	• Tiada	• Fibrosis Pulmonari yang Serious
75	Rabies	• Tiada	• Tiada	• Rabies
76	Tetanus Umum	• Tiada	• Tiada	• Tetanus Umum

# 仔细看看有关的利益

## 全面的严重疾病保障

这项计划保障180种疾病情况，包括初期，中期及末期疾病。

 <b>初期严重疾病</b>	 <b>中期严重疾病</b>	 <b>末期严重疾病</b>
涵盖 <b>65</b> 种疾病情况	涵盖 <b>40</b> 种疾病情况	涵盖 <b>75</b> 种疾病情况

当诊断患上一项初期，中期或末期严重疾病时，您将获得一次过支付你保额的100%。

<sup>1</sup> A-Life Beyond Critical Care保额在RM100,000及以上AIA Vitality会员将获得健康检查利益。





<sup>2</sup> 在严重疾病的全额索赔获批准后，可索赔高达保额之5%的复原支援利益达一年。

<sup>3</sup> 年度现金花红只适用于AIA Vitality会员。年度现金花红的支付会根据受保人的AIA Vitality会籍在过去一个保单年里的活跃天数来计算。

<sup>4</sup> 已缴付的年度保费是指在一个保单年里您必需缴付的A-Life Beyond Critical Care 及 A-Plus Beyond Advance Care保费，这包括因高于标准医疗评级所征收的额外保费。

## 全面的健康方案





预防和及早发现是治疗和康复的关键。每两年一次的健康检查利益<sup>1</sup>激励您定期进行健康检查。健康检查利益的索赔限额将根据您每两年的AIA Vitality级别。

AIA Vitality 级别	白金	金	银	铜
健康检查利益 (每两年一次)	 RM600	 RM500	 RM300	 RM300

若您不幸被诊断患上一项受保障的严重疾病，复原支援利益<sup>2</sup>将在您的康复之路上给您支助，您可索赔药物，咨询，后续化验和检查以及康复疗法。

## 年度现金花红

为了奖励您保持健康，我们将从第一个及之后的每一个保单年末支付您年度现金花红<sup>3</sup>，这将根据您的AIA Vitality级别。

AIA Vitality 级别	白金	金	银	铜
年度现金花红 (已缴付年度保费 <sup>4</sup> 的百分率)	 20%	 10%	 0%	 0%

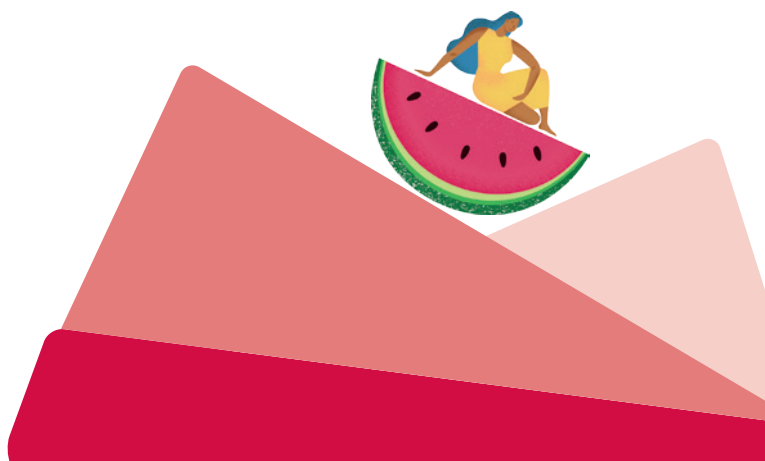

## 超越财务保障的范围

除了提供财务支助外,我们也希望确保您在最佳的时机获得正确的诊断和最好的疗法。通过我们的Personal Medical Case Management<sup>5</sup> (PMCM)利益,您将得到以下服务:

- 与世界各地的顶尖专家取得联系
- 获得审查并重新评估您的医疗状况
- 根据诊断的审查获推荐治疗方案
- 持续的指导和支持
- 以英语,国语及华语全天候热线服务(除了公共假期)

这项服务由我们的服务商Medix Medical Services Asia Limited (Medix)所提供。

## 因保持健康而获得奖励

在80岁保单满期时,您将获得高达您为此保单已缴付总保费的150%(除了因高于标准医疗评级所征收的额外保费)的受保证满期利益<sup>6</sup>,让您可以欢庆人生这重要的里程碑。

## 通过选择性利益提升您的保障

你可通过选择性的附加利益A-Plus Beyond Advance Care来提升您的保障。若被诊断患上任何一种所涵盖的75种末期严重疾病<sup>7</sup>时,A-Plus Beyond Advance Care将一次过提供保额的100%,让您可以得到最好的医疗。

<sup>5</sup> PMCM利益是提供给A-Life Beyond Critical Care保额于RM100,000及以上的受保人。

<sup>6</sup> 前提是严重疾病还未完全被支付。

<sup>7</sup> 除了血管成形手术及其它有侵略性的冠状动脉疾病治疗,其可索赔额为保额的10%或RM25,000,视何者为低。

<sup>8</sup> A-Life Beyond Critical Care保额在RM100,000及以上AIA Vitality会员将获得健康检查利益。

<sup>9</sup> 我们只赔偿合格费用的一般合理费用。

## A-Life Beyond Critical Care一览

利益	说明
严重疾病利益	保额的 <b>100%或基本现金价值</b> 、视何者为高,将在诊断患上初期,中期或末期严重疾病 <sup>7</sup> 时被支付
健康管理利益	
健康检查利益 <sup>8</sup> (在第一个保单周年过后,以及之后每两个保单周年)	可索赔至: AIA Vitality白金级别:每两年 <b>RM600</b> AIA Vitality金级别:每两年 <b>RM500</b> AIA Vitality银级别:每两年 <b>RM300</b> AIA Vitality铜级别:每两年 <b>RM300</b>
复原支援利益 <sup>9</sup>	<b>保额之5%可索赔达一年</b> 于以下事项: • 药物; • 咨询; • 后续化验和检查;以及 • 康复疗法。
年度现金花红 <sup>10</sup>	AIA Vitality白金级别:已缴付年度基本保费 <sup>11</sup> 的 <b>20%</b> AIA Vitality金级别:已缴付年度基本保费的 <b>10%</b> AIA Vitality银级别:已缴付年度基本保费的0% AIA Vitality铜级别:已缴付年度基本保费的0%
受保证的满期利益 <sup>6</sup>	签购保单时年龄在40岁以下:已缴付总基本保费 <sup>12</sup> 的 <b>150%</b> 签购保单时年龄在40岁及以上:已缴付总基本保费的 <b>100%</b>
抚恤利益	保额的 <b>10%</b> 或基本现金价值,视何者为高
Personal Medical Case Management (PMCM) 利益 <sup>5</sup>	<ul style="list-style-type: none"> <li>• 与世界各地的顶尖专家取得联系</li> <li>• 获得审查并重新评估您的医疗状况</li> <li>• 根据诊断的审查获推荐治疗方案</li> <li>• 持续的指导和支持</li> <li>• 以英语,国语及华语全天候热线服务(除了公共假期)</li> </ul>

## A-Plus Beyond Advance Care一览

利益	说明
末期严重疾病利益 <sup>7</sup>	<b>附条保额的100%或附条现金价值</b> 、视何者为高
年度现金花红 <sup>10</sup>	AIA Vitality白金级别:已缴付附条年度保费 <sup>11</sup> 的 <b>20%</b> AIA Vitality金级别:已缴付附条年度保费的 <b>10%</b> AIA Vitality银级别:已缴付附条年度保费的0% AIA Vitality铜级别:已缴付附条年度保费的0%
受保证的满期利益 <sup>6</sup>	签购保单时年龄在40岁以下:已缴付总附条保费 <sup>12</sup> 的 <b>150%</b> 签购保单时年龄在40岁及以上:已缴付总附条保费的 <b>100%</b>

<sup>10</sup> 年度现金花红只适用于AIA Vitality会员。

<sup>11</sup> 已缴付年度基本/附条保费是指您为A-Life Beyond Critical Care或A-Plus Beyond Advance Care在一年里所需缴付的数额,而您已经缴付了此保费,这包括因高于标准医疗评级所征收的额外保费。

<sup>12</sup> 已缴付总基本/附条保费是指您为A-Life Beyond Critical Care或A-Plus Beyond Advance Care在整个保单期所需缴付的总数额,而您已经缴付了此保费,除了因高于标准医疗评级所征收的额外保费。

## A-Life Beyond Critical Care涵盖的76种严重疾病

### 脑

- 中风
- 昏迷
- 脑瘤
- 脑炎
- 脑部手术
- 细菌脑膜炎
- 头部创伤
- 帕金森氏症
- 阿尔兹海默氏痴呆症 / 严重痴呆
- 多发性硬化症
- 克雅氏病 (疯牛症)
- 去皮质综合征
- 需要进行脑外科手术的脑动脉瘤
- 癌脑转移
- 严重癫痫症

### 肺

- 慢性肺病
- 需要呼吸器的呼吸衰竭

### 肝

- 肝病
- 暴发性病毒性肝炎
- 慢性自身免疫性肝炎
- 威尔逊氏病

### 肌肉

- 运动神经之疾病
- 肌肉营养不良症
- 脊髓灰质炎 (小儿麻痹症)
- 严重类风湿性关节炎
- 重症肌无力症
- 渐进性肌肉萎缩症
- 渐进性的超核麻痹
- 成骨不全症
- 脊柱意外骨折
- 多发性臂丛神经根性撕脱
- 特发性脊柱侧弯手术

### 心脏

- 心脏病
- 冠状动脉绕道手术
- 严重冠状动脉疾病
- 心脏瓣膜手术
- 主动脉手术
- 心肌病
- 艾森门格综合征
- 感染性心内膜炎
- 严重肺纤维化
- 血管成形手术及其它有侵略性的冠状动脉疾病治疗
- 风湿热伴心脏瓣膜疾病
- 原发性肺动脉循环血压过高

### 肾 & 胃

- 肾衰竭
- 肾脊的囊肿病症
- 系统性红斑狼疮
- 慢性肾上腺功能不全
- 慢性复发性胰腺炎
- 严重复发性肾病综合征
- 需要手术的非罗细胞瘤
- 克罗恩氏病
- 溶血性尿毒综合征
- 切除整个小肠
- 严重溃疡性结肠炎

### 其他

- 癌症
- 深切治疗
- 丧失视力
- 失去听觉
- 失声
- 失去四肢
- 肢体瘫痪
- 失去独立生活的能力
- 末期疾病
- 主要器官 / 骨髓移植
- 烧伤
- 输血
- 狂犬病
- 广泛性破伤风
- 埃博拉出血热
- 渐进硬皮病
- 结核性脑膜炎
- 坏死性筋膜炎
- 再生障碍性贫血
- 象皮病
- 临床全面发作的爱滋病

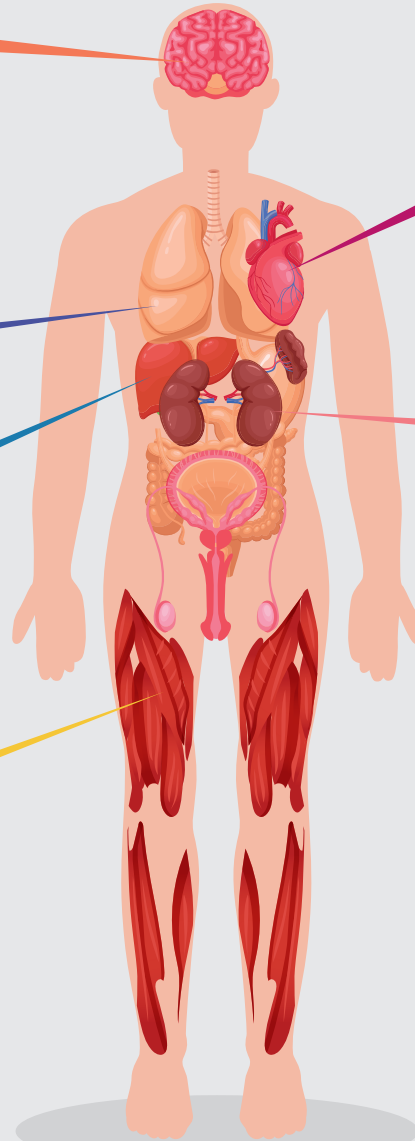

## A-Life Beyond Critical Care work是如何运作?



约翰, 一名30岁非抽烟男性, 打算购买一份保障早期严重疾病的保险计划。他已经拥有其他高保额的末期严重疾病计划。他购买保额RM100,000的A-Life Beyond Critical Care (ALBCC), 并加入AIA Vitality会员, 并且在他的保单年里一直保持着金级别。

### 约翰缴付的保费

ALBCC的年度保费  
**RM2,466**

### 约翰将得到的利益

- 健康检查利益  
每两年索赔达**RM500**
- 年度现金花红  
**RM247每年**
- 诊断患上初期 / 中期 / 末期严重疾病  
**RM100,000或ALBCC的现金价值、视何者为高**
- PMCM利益
- 复原支援利益  
**RM5,000达一年**
- 抚恤利益  
**RM10,000或ALBCC的现金价值、视何者为高**
- 满期利益  
**RM184,950**

### 如果直至满期都没有严重疾病索赔

已缴付总保费 (50年)  
**RM123,300**

获得的总利益  
**RM209,780**

- 满期利益 = **RM184,950**
- 总健康检查利益 = **RM12,500**
- 总年度现金花红 = **RM12,330**

### 如果在满期之前有严重疾病索赔

诊断初期严重疾病



复原支援利益及PMCM  
利益提供达1年



抚恤利益



A-Life Beyond  
Critical Care

保单将在100%因严重疾病被支付后继续生效而无须缴付保费以保障抚恤利益

约翰将获得的利益

RM100,000

RM5,000 +  
PMCM利益

RM10,000



马可, 一名30岁非抽烟男性, 打算购买一份保障早期至末期的严重疾病保险计划, 因为他没有任何的严重疾病保险计划。他购买保额RM100,000的A-Life Beyond Critical Care (ALBCC) 并附加RM100,000的A-Plus Beyond Advance Care (APBAC) 选择性利益, 并加入AIA Vitality会员, 并且在他的保单年里一直保持着金级别。

### 马可缴付的保费

ALBCC的年度保费  
**RM2,466**

APBAC的年度保费  
**RM1,109**

### 马可将得到的利益

健康检查利益  
每两年索赔达  
**RM500**

年度现金花红  
**RM358**每年

诊断患上初期 / 中期 / 末期严重疾病  
**RM100,000**或ALBCC的  
现金价值、视何者为高

诊断患上末期严重疾病  
**RM100,000**或  
APBAC的现金  
价值、视何者为高

PMCM利益

复原支援利益  
**RM5,000**达一年

抚恤利益  
**RM10,000**或ALBCC的  
现金价值、视何者为高

满期利益  
**RM268,125**

#### 如果直至满期都没有严重疾病索赔

已缴付总保费 (50年)  
**RM178,750**

获得的总利益  
**RM298,500**

• 满期利益 = **RM268,125**  
• 总健康检查利益 = **RM12,500**  
• 总年度现金花红 = **RM17,875**

#### 如果在满期之前有严重疾病索赔

诊断初期严重疾病



第四年

A-Life Beyond Critical Care

马可将获得的利益

RM100,000

复原支援利益及PMCM利益提供达1年



第五年

保单将在100%因严重疾病被支付后继续生效而无须缴付保费以保障抚恤利益

RM5,000 +  
PMCM利益

抚恤利益



直至80岁

RM10,000

诊断患上末期疾病



第六年

选择性利益终止

A-Plus Beyond Advance Care

马可将获得的利益

RM100,000

在一项末期疾病索赔之后, 选择性利益将被终止



# 常问问题

## 问: 什么是A-Life Beyond Critical Care?

答: A-Life Beyond Critical Care是一项非分红计划, 并保障您直至80岁。

这项计划为180种疾病情况提供全面的严重疾病保障。它们分为65种初期, 40种中期及75种末期严重疾病。除此之外, 这份计划同时提供健康管理利益, 年度现金花红, Personal Medical Case Management (PMCM) 利益, 受保证的满期利益, 及抚恤利益。

## 问: 谁符合资格购买A-Life Beyond Critical Care及A-Plus Beyond Advance Care?

答: A-Life Beyond Critical Care及A-Plus Beyond Advance Care提供给年龄介于16至60岁的人士。

## 问: A-Life Beyond Critical Care 及 A-Plus Beyond Advance Care的保障期是多久?

答: A-Life Beyond Critical Care及A-Plus Beyond Advance Care保障您至80岁。

## 问: 我可购买的A-Life Beyond Critical Care 及 A-Plus Beyond Advance Care最低保额是多少?

答: A-Life Beyond Critical Care及A-Plus Beyond Advance Care的最低保额为RM20,000。

## 问: 保费是否会随着我的年龄增长而增加?

答: 其保费率是固定的, 并根据您在保单发出日期时的年龄而定。

## 问: A-Life Beyond Critical Care及A-Plus Beyond Advance Care的保费是否获得保证?

答: 此计划的保费是不受保证的。公司有权修改其保费, 并在下一个保单周年的三个月之前, 以书面通知保单持有人。

## 问: 我该支付的费用和收费是多少?

答: 除了保费, 您无需缴付其他的费用和收费。

## 问: A-Life Beyond Critical Care的保费是否享有税务减免?

答: 是的, 此计划的保费可让您享有个人税务减免, 惟须经过马来西亚内陆税收局的最终决定。

## 问: A-Life Beyond Critical Care及A-Plus Beyond Advance Care有哪些不受保情形?

答: **A-Life Beyond Critical Care**的不受保情形

1. 被定义为严重疾病项目的诊断或手术以外的任何疾病或手术;
2. 被定义为末期的严重疾病项目的迹象或症状在或之前发生:
  - a) 癌症、心脏病、冠状动脉绕道手术、严重冠状动脉疾病和血管成形手术及其它有侵略性的冠状动脉疾病治疗在六十(60)天内;或
  - b) 被定义为末期的其它严重疾病在三十(30)天内;  
从保单发出日期或生效日期, 视何者为后;
3. 被定义为初期和中期的严重疾病项目的迹象或症状, 首次发生在发出日期或生效日期后的六十(60)天内, 视何者为后;
4. 因原已存在的症状直接或间接而导致的被定义的严重疾病项目, 在发出日期或生效日期之前已经存在, 视何者为后;

5. 因爱滋病存在或因人类免疫缺陷病毒感染而导致的严重疾病项目。AIA保留权力要求投保人接受爱滋病毒的血液测试, 以作为支付任何索赔的先决条件。唯一的例外是, 根据这份保单所定义的因遭袭击而导致人类免疫缺陷病毒感染, 末期爱滋病, 因输血而导致人类免疫缺陷病毒感染, 通过器官移植而感染人类免疫缺陷病毒或因职业关系而导致人类免疫缺陷病毒(HIV)感染。针对此计划:
  - a) 爱滋病的定义是世界卫生组织在1987年使用的定义, 或世界卫生组织随后对该定义的任何修订版本;及
  - b) AIA Bhd. 认为, 只要血液或其他相关测试表明存在任何人类免疫缺陷病毒或该病毒的抗体, 即表示已出现感染;
6. 因先天性缺陷或疾病直接或间接而导致的严重疾病项目, 并在未满17岁即获证实或被诊断出来;
7. 企图自残或自我伤害而引起的严重疾病项目;
8. 直接由酒精或药物滥用而引起的严重疾病项目;或
9. 投保人没有在被诊断患上严重疾病项目(15)天。

## A-Plus Beyond Advance Care的不受保情形

1. 被定义为严重疾病或受保障手术以外的任何疾病或手术;
2. 严重疾病或受保障手术的迹象或症状在或之前发生:
  - i) 癌症、心脏病、冠状动脉绕道手术、严重冠状动脉疾病和血管成形手术及其它有侵略性的冠状动脉疾病治疗在六十(60)天内;或
  - ii) 其它严重疾病或受保障手术在三十(30)天内;  
从保单发出日期或生效日期, 视何者为后;
3. 任何原已存在的症状, 在发出日期或生效日期之前已经存在, 视何者为后;
4. 因爱滋病存在或因人类免疫缺陷病毒感染而导致的严重疾病或受保障手术。AIA保留权力要求投保人接受爱滋病毒的血液测试, 以作为支付任何索赔的先决条件。唯一的例外是, 根据这份保单所定义的因遭袭击而导致人类免疫缺陷病毒感染, 末期爱滋病, 因输血而导致人类免疫缺陷病毒感染, 通过器官移植而感染人类免疫缺陷病毒或因职业关系而导致人类免疫缺陷病毒(HIV)感染。针对此计划:
  - i) 爱滋病的定义是世界卫生组织在1987年使用的定义, 或世界卫生组织随后对该定义的任何修订版本;及
  - ii) AIA Bhd. 认为, 只要血液或其他相关测试表明存在任何人类免疫缺陷病毒或该病毒的抗体, 即表示已出现感染;
5. 因先天性缺陷或疾病直接或间接而导致的严重疾病或受保障手术, 并在未满17岁即获证实或被诊断出来;
6. 企图自残或自我伤害而引起的严重疾病项目;
7. 直接由酒精或药物滥用而引起的严重疾病项目;或
8. 投保人没有在被诊断患上严重疾病或受保障手术(15)天。

# 敬请留意

1. 您应确保此计划最能迎合您的需求以及您有能力负担此保单所需缴付的保费。
2. 若您在早年将保单终止, 您所获得的数额可能会少过您已缴付的保费总额。但是如果您在十五 (15) 天免费阅览期内将保单撤销, 您已缴付的保费数额, 减去医药开销 (若有) 后, 将获退还。
3. 您的基本计划, A-Life Beyond Critical Care以及选择性利益A-Plus Beyond Advance Care (若有附加), 可能没有任何的保证现金价值, 直到三 (3) 年的保费已全额缴付。一旦A-Life Beyond Critical Care或A-Plus Beyond Advance Care之下的严重疾病利益分别被完全支付, 现金利益将不会被支付于基本计划或选择性利益。
4. 首个健康检查利益将在保单周年过后提供。随后的健康检查利益将会在之后的每两年提供。受保人若在首个保单周年过后加入AIA Vitality会员, 这项利益将按照两年期内的剩余天数按比例分配。
5. A-Life Beyond Critical Care及A-Plus Beyond Advance Care的存活期为十五 (15) 天。
6. 建议您参考销售说明以获取进一步的资料。
7. 本计划不保障从保单发出日期或生效日期后的一年内, 视何者为后, 因自杀导致的死亡。
8. 保费可以每年, 每半年, 每季或每月的方式缴付。
9. 若您停止缴付保费, 现金价值 (若有) 将用于支付未来的保费。
10. 您应确保关于此计划的重要资料都已向您透露, 而您也了解这些资料。若您有所疑惑, 应向保险公司寻求更清楚的解说。
11. 欲知有关医疗和健康保险, 您可在我们分行获取‘医疗与健康保险’小册子, 或向您的AIA寿险策划师索取或到www.insuranceinfo.com.my查阅。
12. 从一种健康计划转换至另一种也许对您没有好处, 因为您必须遵守新保单的条件, 等待期及设用于免除特定疾病/原已存在状况的任何期限。
13. 请注意由商业机构所支付的保费须遵守马来西亚政府按现行税率征收适当的税费。

此小册子仅包含了产品的概要简述, 并不详尽。因此建议您参考AIA销售说明书以更了解此产品。欲获取详细的保单利益, 不受保情形, 规则与条款, 请参阅您的保单契约。

## 附录

A-Life Beyond Critical Care严重疾病利益之下受保障的情况一览表

No.	类别	初期严重疾病	中期严重疾病	末期严重疾病
1	癌症	<ul style="list-style-type: none"> <li>• 原位癌; 或</li> <li>• 初期前列腺癌; 或</li> <li>• 初期甲状腺癌; 或</li> <li>• 初期膀胱癌; 或</li> <li>• 初期慢性淋巴细胞性白血病; 或</li> <li>• 早期黑色素瘤; 或</li> <li>• 胃肠道间质癌</li> </ul>	<ul style="list-style-type: none"> <li>• 原位癌和其它采取根治性手术治疗的初期特定器官癌</li> </ul>	<ul style="list-style-type: none"> <li>• 癌症</li> </ul>
2	中风	<ul style="list-style-type: none"> <li>• 脑部动脉瘤手术; 或</li> <li>• 脑室分流植入</li> </ul>	<ul style="list-style-type: none"> <li>• 颈动脉手术</li> </ul>	<ul style="list-style-type: none"> <li>• 中风</li> </ul>
3	心脏病	<ul style="list-style-type: none"> <li>• 心脏起搏器植入</li> </ul>	<ul style="list-style-type: none"> <li>• 心脏除颤器植入</li> </ul>	<ul style="list-style-type: none"> <li>• 心脏病</li> </ul>
4	严重冠状动脉疾病	<ul style="list-style-type: none"> <li>• 初期冠状动脉疾病</li> </ul>	<ul style="list-style-type: none"> <li>• 其它冠状动脉疾病</li> </ul>	<ul style="list-style-type: none"> <li>• 严重冠状动脉疾病</li> </ul>
5	冠状动脉绕道手术	<ul style="list-style-type: none"> <li>• 心包切除术; 或</li> <li>• 激光心肌血运重建术</li> </ul>	<ul style="list-style-type: none"> <li>• 微创直接冠状动脉搭桥术</li> </ul>	<ul style="list-style-type: none"> <li>• 冠状动脉绕道手术</li> </ul>
6	心脏瓣膜手术	<ul style="list-style-type: none"> <li>• 经皮瓣膜成形术</li> </ul>	<ul style="list-style-type: none"> <li>• 经皮瓣膜置换术</li> </ul>	<ul style="list-style-type: none"> <li>• 心脏瓣膜手术</li> </ul>
7	心肌病	<ul style="list-style-type: none"> <li>• 肥厚型心肌病</li> </ul>	<ul style="list-style-type: none"> <li>• 缩窄性心包炎手术</li> </ul>	<ul style="list-style-type: none"> <li>• 心肌病</li> </ul>
8	主动脉手术	<ul style="list-style-type: none"> <li>• 大型无症状主动脉瘤</li> </ul>	<ul style="list-style-type: none"> <li>• 主动脉微创手术</li> </ul>	<ul style="list-style-type: none"> <li>• 主动脉手术</li> </ul>
9	原发性肺动脉循环血压过高	<ul style="list-style-type: none"> <li>• 初期原发性肺动脉循环血压过高</li> </ul>	<ul style="list-style-type: none"> <li>• 续发性肺动脉循环血压过高</li> </ul>	<ul style="list-style-type: none"> <li>• 原发性肺动脉循环血压过高</li> </ul>
10	慢性肺病	<ul style="list-style-type: none"> <li>• 严重哮喘; 或</li> <li>• 插入静脉腔过滤器</li> </ul>	<ul style="list-style-type: none"> <li>• 手术切除一个肺</li> </ul>	<ul style="list-style-type: none"> <li>• 末期肺病</li> </ul>
11	肝病	<ul style="list-style-type: none"> <li>• 肝脏手术</li> </ul>	<ul style="list-style-type: none"> <li>• 肝硬化</li> </ul>	<ul style="list-style-type: none"> <li>• 末期肝脏衰竭</li> </ul>
12	主要器官 / 骨髓移植	<ul style="list-style-type: none"> <li>• 小肠移植; 或</li> <li>• 眼角膜移植</li> </ul>	<ul style="list-style-type: none"> <li>• 主要器官 / 骨髓移植 (候补名单内)</li> </ul>	<ul style="list-style-type: none"> <li>• 主要器官 / 骨髓移植</li> </ul>
13	帕金森氏症	<ul style="list-style-type: none"> <li>• 初期帕金森氏病</li> </ul>	<ul style="list-style-type: none"> <li>• 中度严重的帕金森氏病</li> </ul>	<ul style="list-style-type: none"> <li>• 帕金森氏症</li> </ul>
14	阿尔兹海默氏痴呆症 / 严重痴呆	<ul style="list-style-type: none"> <li>• 初期阿尔兹海默氏痴呆症</li> </ul>	<ul style="list-style-type: none"> <li>• 中度严重的阿尔兹海默氏痴呆症</li> </ul>	<ul style="list-style-type: none"> <li>• 阿尔兹海默氏痴呆症 / 严重痴呆</li> </ul>
15	昏迷	<ul style="list-style-type: none"> <li>• 昏迷48小时</li> </ul>	<ul style="list-style-type: none"> <li>• 昏迷72小时</li> </ul>	<ul style="list-style-type: none"> <li>• 昏迷</li> </ul>
16	丧失视力	<ul style="list-style-type: none"> <li>• 一只眼睛失明</li> </ul>	<ul style="list-style-type: none"> <li>• 色素性视网膜炎; 或</li> <li>• 视神经萎缩</li> </ul>	<ul style="list-style-type: none"> <li>• 失明 - 永久和不可逆</li> </ul>
17	失去听觉	<ul style="list-style-type: none"> <li>• 丧失部分听觉; 或</li> <li>• 海绵窦血栓手术</li> </ul>	<ul style="list-style-type: none"> <li>• 人工耳蜗植入手术</li> </ul>	<ul style="list-style-type: none"> <li>• 失聪 - 永久和不可逆</li> </ul>
18	肾衰竭	<ul style="list-style-type: none"> <li>• 手术切除一颗肾脏</li> </ul>	<ul style="list-style-type: none"> <li>• 慢性肾脏病</li> </ul>	<ul style="list-style-type: none"> <li>• 肾衰竭</li> </ul>
19	输血	<ul style="list-style-type: none"> <li>• 因职业而感染B型或C型肝炎; 或</li> <li>• 因遭袭击而导致人类免疫缺陷病毒感染</li> </ul>	<ul style="list-style-type: none"> <li>• 通过器官移植而感染人类免疫缺陷病毒</li> </ul>	<ul style="list-style-type: none"> <li>• 因输血而导致人类免疫缺陷病毒感染; 或</li> <li>• 因职业关系而导致人类免疫缺陷病毒 (HIV) 感染</li> </ul>

No.	类别	初期严重疾病	中期严重疾病	末期严重疾病
20	再生障碍性贫血	• 可逆性再生障碍性贫血	• 不适用	• 慢性再生障碍性贫血
21	细菌脑膜炎	• 细菌脑膜炎完全复原	• 中度严重细菌脑膜炎	• 细菌脑膜炎
22	脑部手术	• 硬膜下血肿手术治疗	• 经跨蝶骨途径切除脑肿瘤	• 脑部手术
23	脑瘤	• 脊柱脑膜瘤的手术切除	• 经蝶窦显微手术切除脑垂体腺瘤	• 良性脑瘤
24	脑炎	• 脑炎完全复原	• 轻度脑炎	• 脑炎
25	头部创伤	• 面部重建手术;或 • 因意外造成颈椎损伤	• 轻度的头部创伤	• 严重头部创伤
26	失声	• 失声(声带受伤或生病除外)	• 永久性(或暂时性)气管切开术	• 失声
27	肾脊的囊肿病症	• 慢性肾小球肾炎	• 不适用	• 肾脊的囊肿病症
28	失去独立生活的能力	• 失去手指	• 初期失去独立生活的能力	• 失去独立生活的能力
29	烧伤	• 轻度严重烧伤	• 中度严重烧伤	• 三度烧伤
30	暴发性病毒性肝炎	• 胆管外科手术	• 慢性原发性硬化性胆管炎	• 暴发性病毒性肝炎
31	多发性硬化症	• 初期多发性硬化症	• 不适用	• 多发性硬化症
32	肌肉营养障碍症	• 脊髓疾病或伤害导致的肠道和膀胱功能障碍	• 中度严重肌肉营养障碍症	• 肌肉营养障碍症
33	肢体瘫痪	• 一肢丧失功能	• 一肢丧失功能及一只眼睛失明	• 肢体瘫痪
34	系统性红斑狼疮	• 次级严重的系统性红斑狼疮	• 不适用	• 系统性红斑狼疮附带严重的肾脏并发症
35	艾森门格综合症	• 次级严重的艾森门格综合症	• 不适用	• 严重的艾森门格综合症
36	感染性心内膜炎	• 中度严重感染性心内膜炎	• 不适用	• 感染性心内膜炎
37	脊髓灰质炎(小儿麻痹症)	• 外周神经病变	• 中度严重脊髓灰质炎	• 脊髓灰质炎(小儿麻痹症)
38	渐进硬皮病	• 初期渐进硬皮病	• 带有CREST综合症的渐进硬皮病	• 渐进硬皮病
39	严重类风湿性关节炎	• 轻度类风湿性关节炎	• 中度严重类风湿性关节炎	• 慢性类风湿性关节炎
40	克罗恩氏病	• 慢性克罗恩氏病	• 不适用	• 严重的克罗恩氏病
41	严重溃疡性结肠炎	• 慢性溃疡性结肠炎;或 • 急性溃疡性结肠炎	• 不适用	• 溃疡性结肠炎伴有全结肠切除术

No.	类别	初期严重疾病	中期严重疾病	末期严重疾病
42	重症肌无力症	• 次级严重重症肌无力症	• 不适用	• 重症肌无力症
43	渐进性肌肉萎缩症	• 次级严重渐进性肌肉萎缩症	• 不适用	• 渐进性肌肉萎缩症
44	渐进性的超核麻痹	• 初期渐进性的超核麻痹	• 不适用	• 渐进性的超核麻痹
45	慢性肾上腺功能不全	• 肾上腺切除术治疗肾上腺腺瘤	• 不适用	• 慢性肾上腺功能不全
46	成骨不全症	• 骨质疏松症带有骨折	• 严重骨质疏松症带有骨折	• 成骨不全症
47	结核性脑膜炎	• 结核性脊椎炎	• 不适用	• 结核性脑膜炎
48	深切治疗	• 在深切治疗病房连续5天使用呼吸器	• 不适用	• 在深切治疗病房连续10天使用呼吸器
49	去皮质综合征	• 运动障碍	• 锁定综合症	• 去皮质综合征
50	慢性自身免疫性肝炎	• 初期慢性自身免疫性肝炎	• 不适用	• 慢性自身免疫性肝炎
51	慢性复发胰腺炎	• 急性坏死性胰腺炎	• 中度慢性复发胰腺炎	• 慢性复发胰腺炎
52	严重癫痫症	• 不适用	• 严重癫痫症	• 不适用
53	脊柱意外骨折	• 不适用	• 脊柱意外骨折	• 不适用
54	运动神经之疾病	• 不适用	• 初期运动神经之疾病	• 运动神经之疾病
55	末期疾病	• 不适用	• 不适用	• 末期疾病
56	血管成形手术及其它有侵略性的冠状动脉疾病治疗	• 不适用	• 不适用	• 血管成形手术及其它有侵略性的冠状动脉疾病治疗
57	临床全面发作的爱滋病	• 不适用	• 不适用	• 临床全面发作的爱滋病
58	特发性脊柱侧弯手术	• 不适用	• 不适用	• 特发性脊柱侧弯手术
59	象皮病	• 不适用	• 不适用	• 象皮病
60	癌脑转移	• 不适用	• 不适用	• 癌脑转移
61	克雅氏病(疯牛症)	• 不适用	• 不适用	• 克雅氏病(疯牛症)
62	埃博拉出血热	• 不适用	• 不适用	• 埃博拉出血热
63	需要手术的菲罗细胞瘤	• 不适用	• 不适用	• 需要手术的菲罗细胞瘤
64	严重复发性肾病综合征	• 不适用	• 不适用	• 严重复发性肾病综合征

No.	类别	初期严重疾病	中期严重疾病	末期严重疾病
65	威尔逊氏病	• 不适用	• 不适用	• 威尔逊氏病
66	溶血性尿毒综合征	• 不适用	• 不适用	• 溶血性尿毒综合征
67	坏死性筋膜炎	• 不适用	• 不适用	• 坏死性筋膜炎
68	需要呼吸器的呼吸白喉	• 不适用	• 不适用	• 需要呼吸器的呼吸白喉
69	失去四肢	• 不适用	• 不适用	• 失去四肢
70	需要进行脑外科手术的脑动脉瘤	• 不适用	• 不适用	• 需要进行脑外科手术的脑动脉瘤
71	多发性臂丛神经根性撕脱	• 不适用	• 不适用	• 多发性臂丛神经根性撕脱
72	风湿热伴心脏瓣膜疾病	• 不适用	• 不适用	• 风湿热伴心脏瓣膜疾病
73	切除整个小肠 (十二指肠, 空肠和回肠)	• 不适用	• 不适用	• 切除整个小肠 (十二指肠, 空肠和回肠)
74	严重肺纤维化	• 不适用	• 不适用	• 严重肺纤维化
75	狂犬病	• 不适用	• 不适用	• 狂犬病
76	广泛性破伤风	• 不适用	• 不适用	广泛性破伤风

(This page is intentionally left blank)  
(Muka surat ini sengaja dibiarkan kosong)  
(此页是特意留着空白的)

# Appendix / Apendiks / 附录

Annual Premium Rates in RM / Kadar Premium Tahunan dalam RM / 每年保费率 (RM)

A-Life Beyond Critical Care				
Age / Umur / 届时年龄	Male Insured / Insured Lelaki / 男性受保人		Female Insured / Insured Perempuan / 女性受保人	
	Smoker / Perokok / 抽烟者	Non-Smoker / Bukan Perokok / 非抽烟者	Smoker / Perokok / 抽烟者	Non-Smoker / Bukan Perokok / 非抽烟者
16	22.25	17.55	24.41	19.23
17	23.04	17.99	25.28	19.88
18	24.07	18.60	26.18	20.57
19	25.13	18.77	27.12	20.59
20	26.05	19.12	28.34	21.14
21	28.85	21.94	32.47	25.00
22	29.01	22.37	32.78	25.68
23	30.40	23.32	32.08	25.76
24	31.48	24.11	33.23	26.64
25	31.80	24.34	34.71	26.91
26	32.90	25.08	35.83	27.74
27	34.68	26.17	37.35	28.97
28	35.58	26.56	37.78	29.26
29	35.71	26.58	38.66	29.55
30	37.65	27.66	40.13	30.44
31	43.16	32.29	45.78	35.16
32	45.67	33.92	48.44	36.87
33	48.19	35.55	50.72	38.22
34	49.70	36.18	54.47	41.02
35	53.21	38.59	59.85	45.52
36	56.37	41.28	62.75	46.71
37	59.09	41.93	63.93	47.30
38	61.13	43.75	65.60	47.40
39	62.64	43.80	66.16	47.59
40	62.77	43.96	66.69	47.60
41	69.00	47.52	74.63	53.01

A-Life Beyond Critical Care				
Age / Umur / 届时年龄	Male Insured / Insured Lelaki / 男性受保人		Female Insured / Insured Perempuan / 女性受保人	
	Smoker / Perokok / 抽烟者	Non-Smoker / Bukan Perokok / 非抽烟者	Smoker / Perokok / 抽烟者	Non-Smoker / Bukan Perokok / 非抽烟者
42	75.11	53.20	80.44	56.59
43	83.23	58.28	82.21	58.44
44	91.62	63.60	87.92	63.29
45	102.05	68.85	95.99	67.83
46	110.96	73.89	99.21	70.68
47	120.38	79.16	106.91	75.30
48	127.32	81.42	113.23	79.16
49	129.15	83.09	114.38	79.80
50	131.24	84.36	118.31	81.86
51	164.25	108.04	155.56	109.03
52	205.04	127.40	159.99	113.92
53	214.81	131.80	170.84	123.80
54	231.57	139.64	188.79	133.88
55	245.00	145.00	200.58	141.54
56	282.35	160.84	213.56	150.01
57	330.50	180.20	230.69	160.60
58	361.88	189.88	237.37	165.89
59	421.56	213.00	252.64	173.59
60	459.40	218.60	272.28	178.04

Note: The premium rates above are based on standard risk for RM1,000 of coverage.

Nota: Kadar premium di atas adalah berdasarkan risiko standard untuk perlindungan RM1,000.

注意: 以上保费率是根据标准的风险及RM1,000的保额。

## Appendix / Apendiks / 附录

Annual Premium Rates in RM / Kadar Premium Tahunan dalam RM / 每年保费率 (RM)

A-Plus Beyond Advance Care				
Age / Umur / 届时年龄	Male Insured / Insured Lelaki / 男性受保人		Female Insured / Insured Perempuan / 女性受保人	
	Smoker / Perokok / 抽烟者	Non-Smoker / Bukan Perokok / 非抽烟者	Smoker / Perokok / 抽烟者	Non-Smoker / Bukan Perokok / 非抽烟者
16	9.11	6.83	8.56	6.51
17	9.56	7.09	8.95	6.76
18	9.93	7.36	9.39	7.01
19	10.52	7.54	9.63	7.19
20	10.92	7.76	9.96	7.45
21	11.22	8.04	10.36	7.74
22	11.51	8.43	10.91	8.02
23	11.96	8.85	11.30	8.44
24	12.32	9.08	11.59	8.65
25	13.03	9.30	11.88	8.86
26	13.34	9.79	12.16	9.20
27	13.66	10.24	12.61	9.66
28	14.30	10.47	13.37	9.98
29	14.99	10.70	13.66	10.19
30	15.30	11.09	13.95	10.45
31	16.10	11.80	14.50	11.24
32	16.98	12.12	15.48	11.55
33	17.44	12.89	15.90	11.86
34	18.32	13.42	16.32	12.32
35	19.29	13.77	17.01	13.12
36	19.87	14.83	18.04	13.46
37	21.29	15.20	18.49	13.80
38	23.57	16.87	20.46	15.27
39	25.85	18.54	22.43	16.74
40	28.13	20.21	24.40	18.21
41	30.41	21.88	26.37	19.68

A-Plus Beyond Advance Care				
Age / Umur / 届时年龄	Male Insured / Insured Lelaki / 男性受保人		Female Insured / Insured Perempuan / 女性受保人	
	Smoker / Perokok / 抽烟者	Non-Smoker / Bukan Perokok / 非抽烟者	Smoker / Perokok / 抽烟者	Non-Smoker / Bukan Perokok / 非抽烟者
42	32.67	23.57	28.36	21.17
43	35.66	25.46	29.49	22.12
44	37.07	26.70	30.65	24.02
45	40.45	28.88	32.18	24.96
46	42.08	31.51	34.76	25.94
47	45.87	32.75	36.12	26.95
48	47.73	35.72	37.52	28.00
49	51.98	37.33	38.98	29.36
50	54.20	40.86	40.80	30.84
51	59.53	44.63	44.64	33.32
52	65.63	49.20	46.88	34.98
53	72.36	51.66	49.22	36.73
54	75.98	56.96	54.27	38.78
55	83.76	62.79	56.98	42.52
56	92.35	65.93	62.82	44.65
57	101.82	72.69	69.26	49.22
58	112.25	80.14	72.72	51.68
59	129.95	84.15	80.17	56.98
60	143.26	92.78	88.39	62.82

Note: The premium rates above are based on standard risk for RM1,000 of coverage.

Nota: Kadar premium di atas adalah berdasarkan risiko standard untuk perlindungan RM1,000.

注意: 以上保费率是根据标准的风险及RM1,000的保额。

## Contact Us & Find Out More

### Hubungi Kami & Dapatkan Maklumat Lanjut

### 联络我们以了解更多

Please contact your AIA Life Planner / AIA Authorised representative if you have any questions. We are always happy to help. Sekiranya anda mempunyai pertanyaan lanjut, sila hubungi Perancang Hayat AIA anda / wakil AIA yang disahkan. Kami sentiasa gembira untuk membantu. 若您有任何疑问, 请联系您的AIA寿险策划师/授权代理人。我们总是很乐意提供帮助。



[aia.com.my](http://aia.com.my)

Underwritten by:

**AIA Bhd.** (790895-D)  
Menara AIA, 99 Jalan Ampang,  
50450 Kuala Lumpur.  
Care Line: 1300 88 1899  
Tel: 03-2056 1111  
Fax: 03-2056 3891  
AIA.COM.MY

AIA Bhd. is licensed under the Financial Services Act 2013 and regulated by Bank Negara Malaysia.  
AIA Bhd. adalah dilisenkan di bawah Akta Perkhidmatan Kewangan 2013 dan dikawal setia oleh Bank Negara Malaysia.  
AIA Bhd.是在金融服务法2013 (Finance Services Act 2013) 下持牌经营并由马来西亚国家银行监管。